

Baugruppe Fahrgestell, Karosse u. Aufbau für DK 4/3, 5/3 u. 4/M

Bild-Nr.	Bestell-Nr.	Benennung	Stück je Gruppe	Bemerkung
1	6100	Fahrgestell, kompl.	1	DK 4/3 u. 4/M
-	6550	Fahrgestell, kompl.	1	DK 5/3
2	6103	Kotflügel, links	1	
3	6102	Kotflügel, rechts	1	
-	5631	Sechskantschraube M 6×20, DIN 558	20	
-	5123	Federring A 6, DIN 127	20	
-	5520	Sechskantmutter M 6, DIN 555	20	
4	6025	Belagfutter, links	1	f. DK 4/3 u. 4/M
-	6551	Belagfutter, links	1	f. DK 5/3
5	6026	Belagfutter, rechts	1	f. DK 4/3 u. DK 4/M
-	6552	Belagfutter, rechts	1	f. DK 5/3
6	6124	Klappe, kompl.	1	f. DK 4/3 u. 4/M
-	6553	Klappe, kompl.	1	f. DK 5/3
7	6003	Tür, kompl.	1	
-	6004	Scharnier	2	
-	6005	Schloß, kompl.	1	
-	6028	Schließeisen	1	
-	6006	Gurt	20	
-	6027	Senkschraube M 6×20, DIN 63	10	
-	5123	Federring A 6, DIN 127	10	
-	5520	Sechskantmutter M 6, DIN 555	10	
8	6009	Karosse, kompl.	1	
-	6007	Karosse, rechts	1	
-	6008	Karosse, links	1	
-	5122	Sechskantschraube M 6×15, DIN 558	14	
-	5123	Federring A 6, DIN 127	14	
-	5520	Sechskantmutter M 6, DIN 555	14	
9	6010	Motorhaube, kompl.	1	
10	6028	Blechwand	1	f. DK 4/3 u. 4/M
-	6554	Blechwand ohne Halter für Kraftstofftank	1	f. DK 5/3
-	6029	Lageröse für Motorhaube	2	
11	6523	Kippbrücke	1	
12	6202	Stirnwand	1	
13	6204	Seitenwand, links	1	
14	6203	Rückwand	1	
15	6205	Seitenwand, rechts	1	
16	6101	Kippmulde, kompl.	1	

Zubehörteile für Fahrgestell



Bild-Nr.	Bestell-Nr.	Benennung	Stück je Gruppe	Bemerkung
1	6050	Auspuffrohr, kompl.	1	
2	6051	Schalldämpfer	1	
3	6052	Zwischenrohr	1	
4	6053	Expansionsgefäß	1	
5	6054	Sechskantschraube M 8×30, DIN 601	3	
6	6055	Sechskantmutter M 8, DIN 555	3	
7	6056	Sechskantschraube M 6×20, DIN 601	3	
8	5123	Federring A 6, DIN 127	3	
9	5520	Sechskantmutter M 6, DIN 555	3	
10	6500	Auspuffrohr, kompl.	1	} nur f. DK 5/3
11	6501	Schalldämpfer	1	
12	6502	Expansionsgefäß	1	
13	5143	Federschuh, kompl., rechts	2	
14	5143	Federschuh, kompl., links	2	
15	5144	Buchse für Federbolzen, Kopfseite	4	
16	5145	Buchse für Federbolzen, Mutterseite	4	
17	5146	Federbolzen	4	
18	5408	Kronenmutter M 14×1,5, DIN 935	4	
19	5236	Splint 3×28, DIN 94	4	
20	5017	Kugelwulstschmierkopf AM 8×1, DIN 3403	4	
21	5147	Federbock, kompl.	4	
22	5148	Bolzen 12 h 11×95×80	4	
23	5149	Splint 4×30, DIN 94	8	
24	5168	Reserveradbügel	1	
25	5169	Nietstift B 12 h, 11×52, DIN 7341	1	
26	5170	Nietstift B 12 h, 11×38, DIN 7341	1	
27	5171	Augenschraube AM 12×70, DIN 444	1	
28	5414	Scheibe 13, DIN 125	1	
29	5172	Flügelmutter M 12, DIN 315	1	
30	5173	Zylinderkerbstift 3×16, DIN 1473	1	
31	6040	Zierleiste, rechts	1	
32	6041	Zierleiste, Tür	1	
33	6042	Zierleiste, links	1	
-	6043	Senkschraube M 4×15, DIN 63	5	
-	6044	Federring A 4, DIN 127	11	
-	6045	Sechskantmutter M 4, DIN 934	11	
-	6046	Senkschraube M 6×25, DIN 63	8	
-	5123	Federring A 6, DIN 127	8	
-	5291	Sechskantmutter M 6, DIN 934	8	
-	6047	Senkschraube M 4×20, DIN 63	6	
34	5505	Antriebskeilriemen 17×11×1400, DIN 2215	2	
35	5547	Lichtmaschinenkeilriemen 8×5×710, DIN 2215	1	
36	5526	Spannrolle, kompl.	1	} alte Ausführung neue Ausführung ab Fg-Nr. 73 906
-	5650	Spannrolle, kompl.	1	
-	5533	Lagerbügel	1	} alte Ausführung
-	5523	Steckachse, kompl.	1	
-	5524	Lagerwinkel	1	
-	5119	Splint 3×25, DIN 94	1	
37	5524	Spannhebel, kompl.	1	
38	5527	Zugfeder	1	
39	5528	Ösenschraube	1	
40	5520	Sechskantmutter M 6, DIN 555	2	
41	5536	Bundbolzen	1	
42	5538	Abdeckscheibe	2	
43	5540	Sicherungsring 40×1,75, DIN 472	2	
44	5539	Ringrillenlager 6203, DIN 625	2	
45	5535	Spannrolle	1	
46	5537	Distanzhülse	1	
47	5218	Federring A 10, DIN 127	1	
48	5233	Sechskantmutter M 10, DIN 934	1	
49	5017	Kugelwulstschmierkopf A 8×1, DIN 3403	2	
50	5534	Bolzen	1	
51	5154	Sechskantmutter M 12, DIN 555	1	
52	5249	Federring A 12, DIN 127	1	
53	6057	Splint 4×25, DIN 94	1	
54	5908	Sechskantschraube M 8×20, DIN 933	4	
55	5530	Scheibe 8,4, DIN 125	4	
56	5214	Federring A 8, DIN 127	4	

Baugruppe Vorderachse

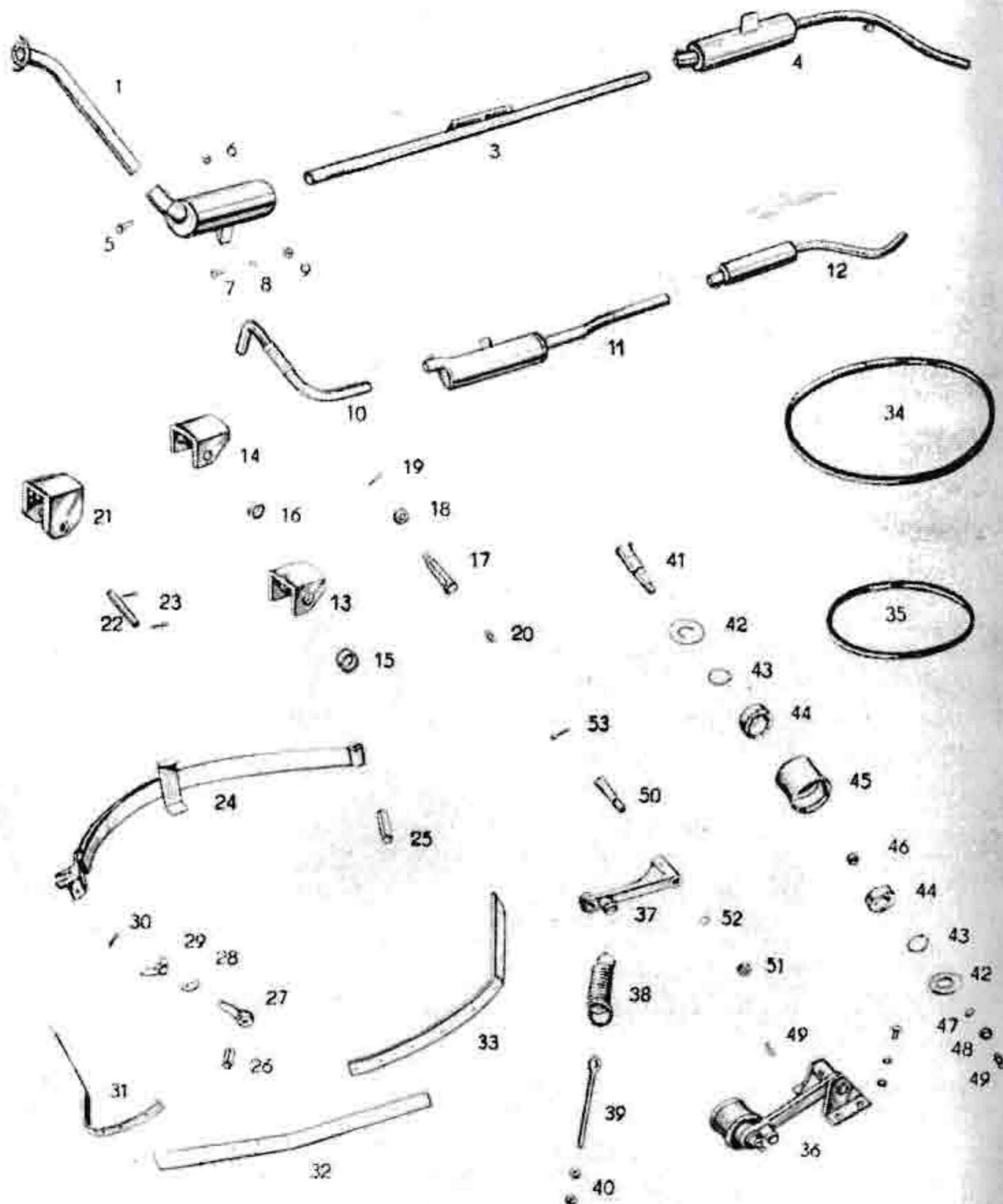

Bild-Nr.	Bestell-Nr.	Benennung	Stück je Gruppe	Bemerkung
—	5100	Vorderachse, kompl., ohne Federn, Scheibenrad und Reifen	1	
1	5101	Achsenmittelstück, kompl.	1	
2	5132	Tragfeder, kompl.	2	6 Lagen
3	5135	Federbuchse	2	
4	5183	Federlasche	4	
5	5138	Sechskantschraube M 12×75, DIN 931	8	
6	5289	Sechskantmutter M 12, DIN 934	16	
7	5103	Achsschenkelbolzen	2	
8	5107	Zylinderstift 5 m 6×36, DIN 7	2	
9	5105	Staubkappe	2	
10	5106	Scheibenrillenlager 25/47×15, DIN 51205	2	
11	5108	Ausgleichscheibe	2	1 Satz 0,1; 0,2; 0,3
12	5104	Verschlußdeckel	4	
—	5102	Achsschenkel, kompl., mit Radnabe und Achsschenkelhebel, rechts	1	
13	5117	Achsschenkel, kompl., mit Radnabe und Achsschenkelhebel, links	1	
14	5110	Achsschenkel mit Buchsen, kompl.	2	
15	5127	Achsschenkelbuchse, oben	2	
16	5128	Achsschenkelbuchse, unten	2	
17	5017	Kugelwulstschmierkopf AM 8×1, DIN 3403	4	
18	5124	Anlaufscheibe	2	
19	5112	Kronenmutter M 24×1,5, DIN 937	2	
20	5113	Splint 5×50, DIN 94	2	
21	5115	Achsschenkelhebel, rechts	1	
—	5114	Achsschenkelhebel, links	1	
22	5116	Paßfeder A 6×6×28, DIN 6885	2	
23	5414	Scheibe 13, DIN 125	2	
24	5118	Kronenmutter M 12×1,5, DIN 935	2	
25	5119	Splint 3×25, DIN 94	2	
26	5120	Vorderradnabe, kompl.	2	
27	5131	Radbolzen	10	
28	5109	Kugelbundmutter M 14×1,5, DIN 74361	10	
29	5111	Schutzkappe	2	
30	5125	Ring-Kegellager 40/80×18/16, DIN 30208	2	
31	5126	Ring-Schräglager 35/70×17, DIN 7207	2	
32	5121	Radkappe	2	
33	5122	Sechskantschraube M 6×15, DIN 933	4	
34	5123	Federring A 6, DIN 127	4	
35	5144	Scheibenrad, kompl., 5,75 P-13.012	2	

Baugruppe Hinterachse



Bild-Nr	Bestell-Nr.	Benennung	Stück je Gruppe	Bemerkung
—	5200	Hinterachse, kompl.	1	ohne Scheibenräder, Reifen und Federn
1	5287	Achsmittelstück, kompl.	1	
2	5288	Sicherungsstopfen	2	
3	5202	Sechskantverschlußschraube R 1/2"×15, DIN 910	1	
4	5203	Sechskantverschlußschraube mit Magnetfilter	1	
5	5201	Dichtring A 22/29, DIN 7603	2	5 Lagen
6	5252	Tragfeder, kompl.	2	
7	5135	Federbuchse 18/22×60	2	
8	5283	Federlasche	4	
9	5138	Sechskantschraube M 12×75, DIN 931	8	
10	5289	Sechskantmutter M 12, DIN 934	16	
11	5264	Bremsteller, links	1	
12	5284	Bremsteller, rechts	1	
13	5216	Sechskantschraube M 10×35, DIN 931	4	
14	5218	Federring A 10, DIN 127	4	
15	5233	Sechskantmutter M 10, DIN 934	4	
16	5227	Sechskantschraube M 10×25, DIN 933	8	
17	5218	Federring A 10, DIN 127	8	
18	5250	Zylinderstift 10 m 6×20, DIN 7	4	
19	5266	Bremsbolzen	2	
20	5272	Sicherungsring 18×1,2, DIN 417	2	
21	5267	Bremsschlüssel, kompl., rechts	2	
22	5273	Paßfeder A 6×6×25, DIN 6885	2	
23	5268	Bremsschlüsselhebel, kompl.	2	
24	5276	Sechskantschraube M 8×40, DIN 931	2	
25	5214	Federring A 8, DIN 127	2	
26	5277	Sechskantmutter M 8, DIN 934	2	
27	5278	Buchse	2	
28	5006	Kugelwulstschmierkopf AM 6×1, DIN 3403	2	Paar
29	5269	Bremsbacken mit Belag	2	
30	5270	Bremsbackenfeder	4	
31	5280	Bremsbelag	4	
—	5281	Rohrniet A 4×0,75×12 DIN 7340	40	
32	5210	Bremstrommelradnabe mit Radbolzen	2	
33	5208	Differentialwelle, links	1	
34	5209	Differentialwelle, rechts	1	
35	5274	Ringschräglager QA 35, DIN 628	4	
36	5271	Distanzbuchse	2	
37	5275	Radialdichtring A 45×60, DIN 6504	2	
38	5265	Verschraubung	2	
39	5243	Gewindestift M 6×15, DIN 553	2	
40	5291	Sechskantmutter M 6, DIN 934	2	
41	5214	Paßfeder A 10×8×53, DIN 6885	2	
42	5215	Spannscheibe	2	
43	5121	Radkappe	2	
44	5122	Sechskantschraube M 6×15, DIN 933	4	
45	5123	Federring A 6, DIN 127	4	
46	5112	Kronenmutter M 24×1,5, DIN 937	2	
47	5113	Splint 5×50, DIN 94	2	
48	5131	Radbolzen	10	
49	5109	Kugelbundmutter M 14×1,5, DIN 74361	10	

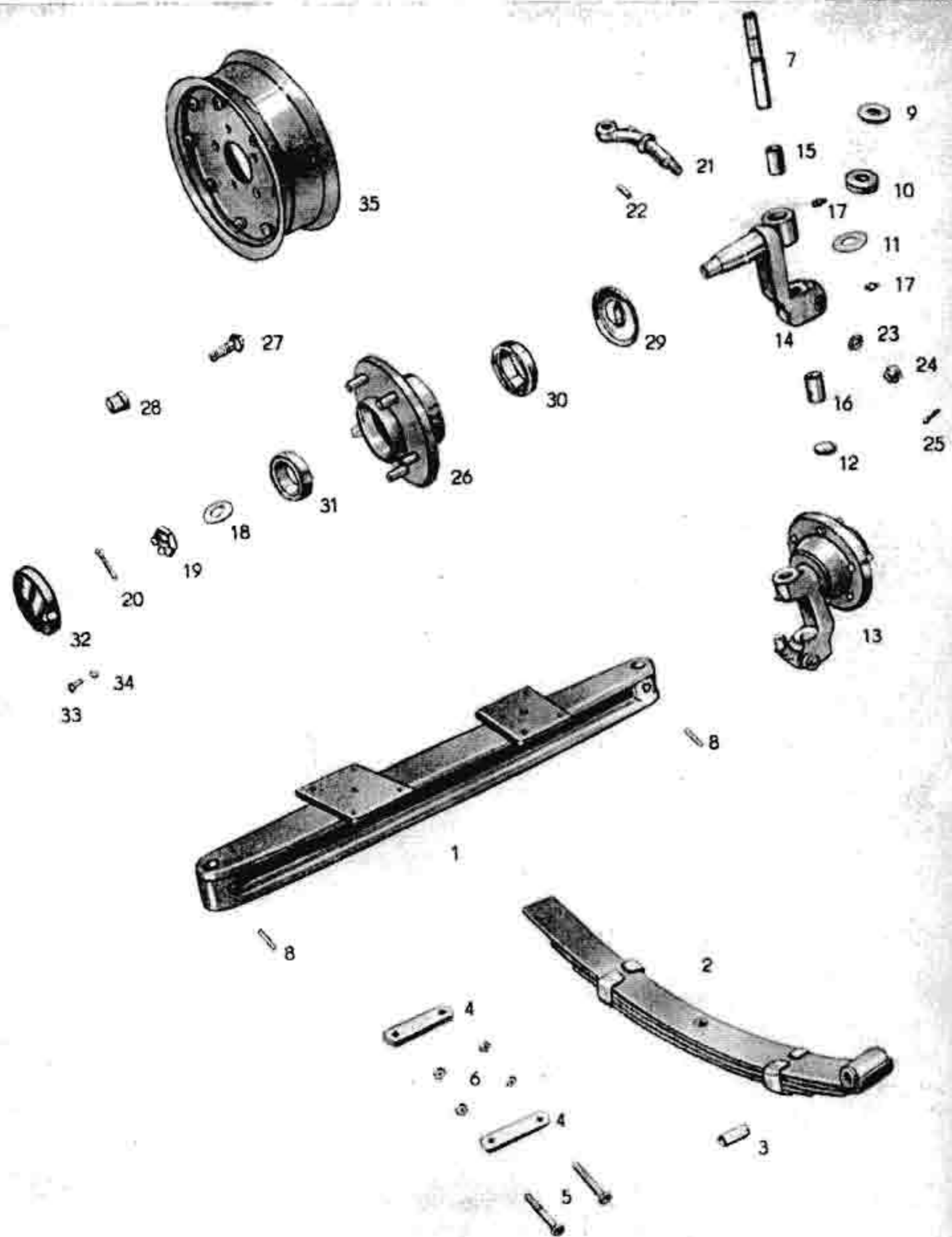

Baugruppe Differentialgetriebe

Bild-Nr.	Bestell-Nr.	Benennung	Stück je Gruppe	Bemerkung
-	5900	Differential-Schneckengetriebe kompl.	1	
-	5901	Dichtung für Differential-Schneckengetriebe	1	
-	5205	Sechskantschraube M 8×25, DIN 931	8	
-	5214	Federring A 8, DIN 127	8	
-	5207	Zylinderstift 6 m 6×20, DIN 7	2	
1	5219	Schneckengehäuse kompl.	1	mit Lagerbügel, Paßhülsen u. Schrauben
2	5902	Schneckengehäuse	1	
3	5246	Lagerbügel	2	
4	5247	Paßhülse	4	
5	5248	Sechskantschraube M 12×70, DIN 931 G 8	4	
6	5249	Federring B 12, DIN 127	4	
7	5903	Ausgleichscheibe	2	
8	5221	Schneckenwelle	1	
9	5222	Mitnehmerflansch	1	
10	5244	Paßfeder A 8×7×28, DIN 6885	1	
11	5015	Scheibe 17, DIN 125	1	
12	5904	Sicherungsblech 16, DIN 462	1	
13	5905	Sechskantmutter M 16×1,5, DIN 934	1	
14	5906	Kegelrollenlager 30 305, DIN 720	2	
15	5237	Radialdichtring A 40×52, DIN 6504	1	
16	5907	Deckel	1	
17	5214	Federring A 8, DIN 127	4	
18	5908	Sechskantschraube M 8×20, DIN 933	4	
19	5240	Ringrillenlager 6303, DIN 625	1	
20	5909	Sicherungsring 17×1, DIN 471	1	
21	5910	Verschlussscheibe 50, DIN 470	1	
22	5229	Schaulochdeckel	1	
-	5911	Dichtung für Schaulochdeckel	1	
23	5123	Federring A 6, DIN 127	2	
24	5230	Sechskantschraube M 6×15, DIN 933	2	
25	5912	Differentialkugel mit Schneckenrad kompl.	1	
26	5913	Differentialkugelhälfte links	1	
27	5914	Differentialkugelhälfte rechts	1	
28	5915	Großes Ausgleichskegelrad	2	
29	5261	Kleines Ausgleichskegelrad	4	
30	5262	Bolzen für kleines Ausgleichskegelrad	2	
31	5263	Schneckenrad	1	
32	5255	Sechskantschraube M 8×45, DIN 931	8	
33	5277	Sechskantmutter M 8, DIN 934	8	
34	5916	Sechskantpaßschraube M 10 K 6×45, DIN 609	2	
35	5233	Sechskantmutter M 10, DIN 934	2	
36	5917	Sicherungsblech	6	Bohrung 2×8,4
37	5918	Sicherungsblech	4	Bohrung 1×8,4 u. 1×10,5
38	5259	Ringrillenlager 6211, DIN 625	2	

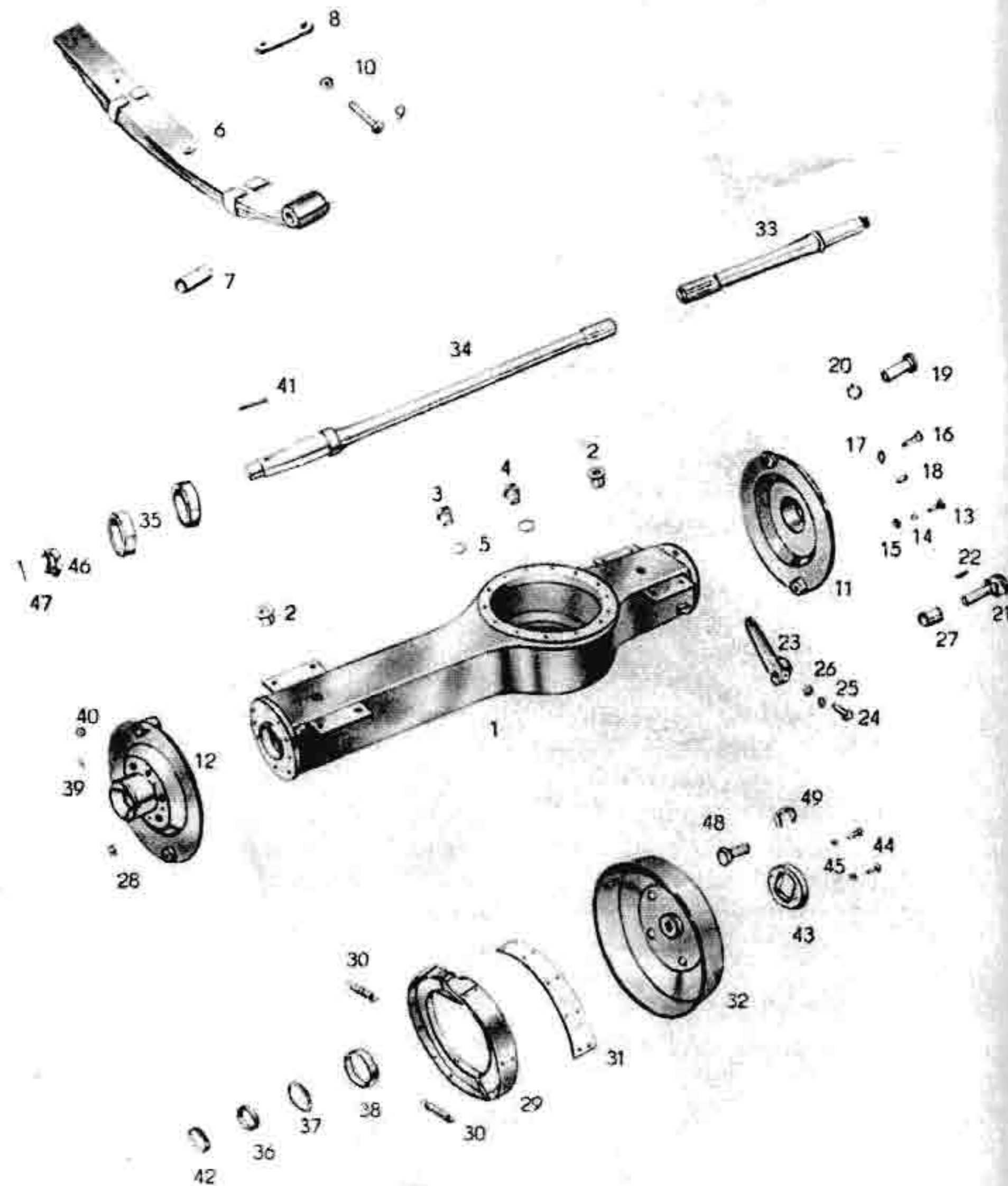
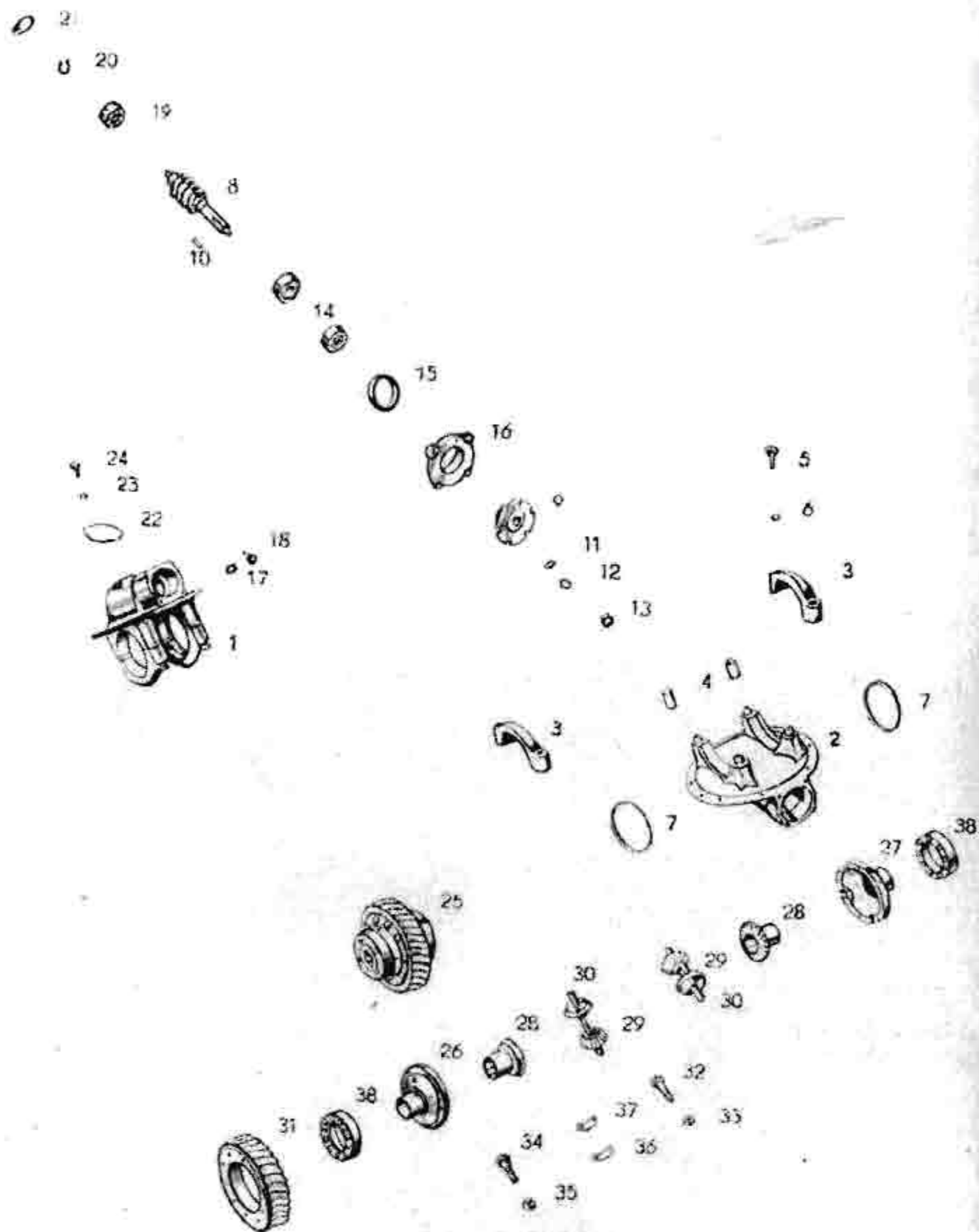
Baugruppe Kupplung



Bild-Nr.	Bestell-Nr.	Benennung	Stück je Gruppe	Bemerkung
1	5613	Kupplungsgehäuse	1	
2	5617	Keilriemenscheibe	1	
3	5660	Kegellager 30205, DIN 720	2	Auswechslös. 6205 DIN 625
4	5628	Sicherungsring 52×2, DIN 472	2	
5	5638	Kupplungskörper	1	
6	5661	Kupplungswelle kompl.	1	
7	5662	Paßfeder A 8×7×25, DIN 6885	1	
8	5663	Kronenmutter M 18×1,5, DIN 937	2	
9	5140	Scheibe 19, DIN 125	1	
10	5664	Knebelkerbstift 4×24, DIN 1475	1	
11	5637	Buchse	1	
12	5683	Kupplungsscheibe	1	RENAK 1860591
13	5684	Kupplung K 4,5 kompl.	1	RENAK 1830391
14	5631	Sechskantschraube M 6×20, DIN 931	1	
15	5123	Federring A 6, DIN 127	6	
16	5685	Schleifring	6	
17	5686	Schleifringausrücker kompl.	1	RENAK 1844070
18	5687	Formfeder	1	RENAK 1856101
19	5616	Ausrückhebel	2	RENAK 1805411
20	5632	Zylinderstift 5 m 6×28, DIN 7	1	
21	5665	Stopfen R 1/2" T 8 2968	2	
22	5017	Kugelwulstschmierkopf AM 8×1, DIN 3403	1	
23	5615	Ausrückwelle kompl.	3	
24	5610	Zugfeder	1	
25	5634	Scheibe 18, DIN 1440	1	
26	5635	Splint 5×28, DIN 94	1	
27	5609	Sechskantschraube M 12×25, DIN 933	1	
28	5411	Federring A 12, DIN 127	6	ab Fg-Nr. 73903 M 12×80 DIN 931
29	5667	Kupplungsflansch DK 5/3	6	
30	5614	Kupplungswelle kompl.	1	alte Ausführung
31	5622	Sicherungsring 25×1,2, DIN 471	1	
32	5227	Sechskantschraube M 10×25, DIN 933	1	
33	5233	Sechskantmutter M 10, DIN 934	12	
34	5218	Federring A 10, DIN 127	12	
35	5608	Gelenkwelle kompl.	12	
-	6511	Gelenkwelle kompl.	1	DK 4; 4/M; DK 4/3; DK 4/H DK 5/3 DK 5/3
36	6516	Antriebswelle	1	
37	5662	Paßfeder A 8×7×25, DIN 6885	1	
38	6510	Gelenk	2	
39	5622	Sicherungsring 25×1,2, DIN 471	1	
40	6509	Keilriemenscheibe	1	
41	5669	Sechskantschraube M 6×20, DIN 561	1	
42	5291	Sechskantmutter M 6, DIN 934	1	
43	5671	Filzring 30, DIN 5419	1	
44	5672	Sicherungsring 55×2, DIN 472	1	
45	5673	Dichtring	1	
46	5674	Pendelkugellager 2205, DIN 630	1	
47	5622	Sicherungsring 25×1,2, DIN 471	1	
48	5675	Lager	1	
49	5669	Sechskantschraube M 6×20, DIN 561	1	
50	5291	Sechskantmutter M 6, DIN 934	1	Auswechslös. für 5672
51	5017	Kugelwulstschmierkopf AM 8×1, DIN 3403	1	
52	5676	Scheibe 12, DIN 125	3	
53	5249	Federring B 12, DIN 127	3	
54	5678	Sechskantschraube M 12×30, DIN 558	3	
55	5679	Augenschraube AM 12×60, DIN 444	1	
56	5680	Kronenmutter M 12, DIN 937	1	
57	5119	Splint 3×25, DIN 94	1	
58	5682	Bolzen 12h 11×40×30, DIN 1433	1	
59	5143	Splint 4×20, DIN 94	2	

Baugruppe Schaltgetriebe



Bild-Nr.	Bestell-Nr.	Benennung	Stück je Gruppe	Bemerkung
-	65-0	Schaltgetriebe, kompl.	1	
1	65-49	Schaltknopf	1	
2	5277	Sechskantmutter M 8, DIN 934	1	
3	6524	Kugel	1	
4	5606	Zylinderstift 6x6x45, DIN 7	1	
5	65-68	Schalthebel	1	
6	65-22	Schraubdeckel	1	
7	65-23	Gegenmutter	1	
8	65-21	Gehäusedeckel	1	
9	65-51	Druckbolzen	1	
10	65-50	Druckfeder	1	
11	5291	Sechskantmutter M 6, DIN 934	2	
-	65-54	Dichtung für Gehäusedeckel	1	
12	5227	Sechskantschraube M 10x25, DIN 933	3	
13	5685	Senkschraube AM 10x25, DIN 6345	1	
14	5607	Federring B 10, DIN 127	3	
15	5686	Schalthebel für DK 5/3, kompl.	1	
16	65-67	Schaltung, vollständig	1	
17	65-5	Antriebswelle	1	
18	5626	Ringrillenlager 6205, DIN 625	2	
19	65-7	Buchse	1	
20	65-9	Schaltrad Z 24	1	
21	65-10	Schaltrad Z 31	1	
22	65-8	Scheibe	1	
23	65-6	Schaltwelle	1	
24	65-12	Scheibe	1	
25	65-18	Bolzen	1	
26	65-19	Zwischenrad	1	
27	65-70	Buchse	1	
28	65-16/1	Anlaufscheibe	1	
29	65-15	Buchse	2	
30	65-13	Vorgelegeräderblock	1	
31	65-17	Zwischenwelle	1	
32	65-16/2	Anlaufscheibe	1	
-	65-53	Dichtung für Abschlußdeckel	1	
33	5122	Sechskantschraube M 6x15, DIN 933	4	
34	5687	Sicherungsblech 6,4, DIN 93	4	
35	5688	Radialdichtring B 25x37x7, DIN 6503	1	
36	65-1	Getriebekasten	1	
37	65-69	Stopfen	1	
38	65-69/1	Stopfen, mit Magnetfilter	1	
39	65-11	Ring	1	
40	5689	Radialdichtring B 35x47x7, DIN 6503	1	
-	65-52	Dichtung für Lagerdeckel	1	
41	5690	Sechskantschraube M 8x25, DIN 933	4	
42	5691	Sicherungsblech 8,4, DIN 93	4	
43	5692	Sechskantschraube, mit Spitze	2	
44	5277	Sechskantmutter M 8, DIN 934	2	
45	65-2	Lagerdeckel	1	
46	65-4	Schwungrad	1	
47	65-3	Abschlußdeckel	1	
48	5631	Sechskantschraube M 6x20, DIN 933	4	
49	5687	Sicherungsblech 6,4, DIN 93	4	
50	5691	Sicherungsblech 8,4, DIN 93	1	
51	5690	Sechskantschraube M 8x25, DIN 933	1	
52	6520	Schalthebel	1	
53	6546	Schaltgestänge	1	

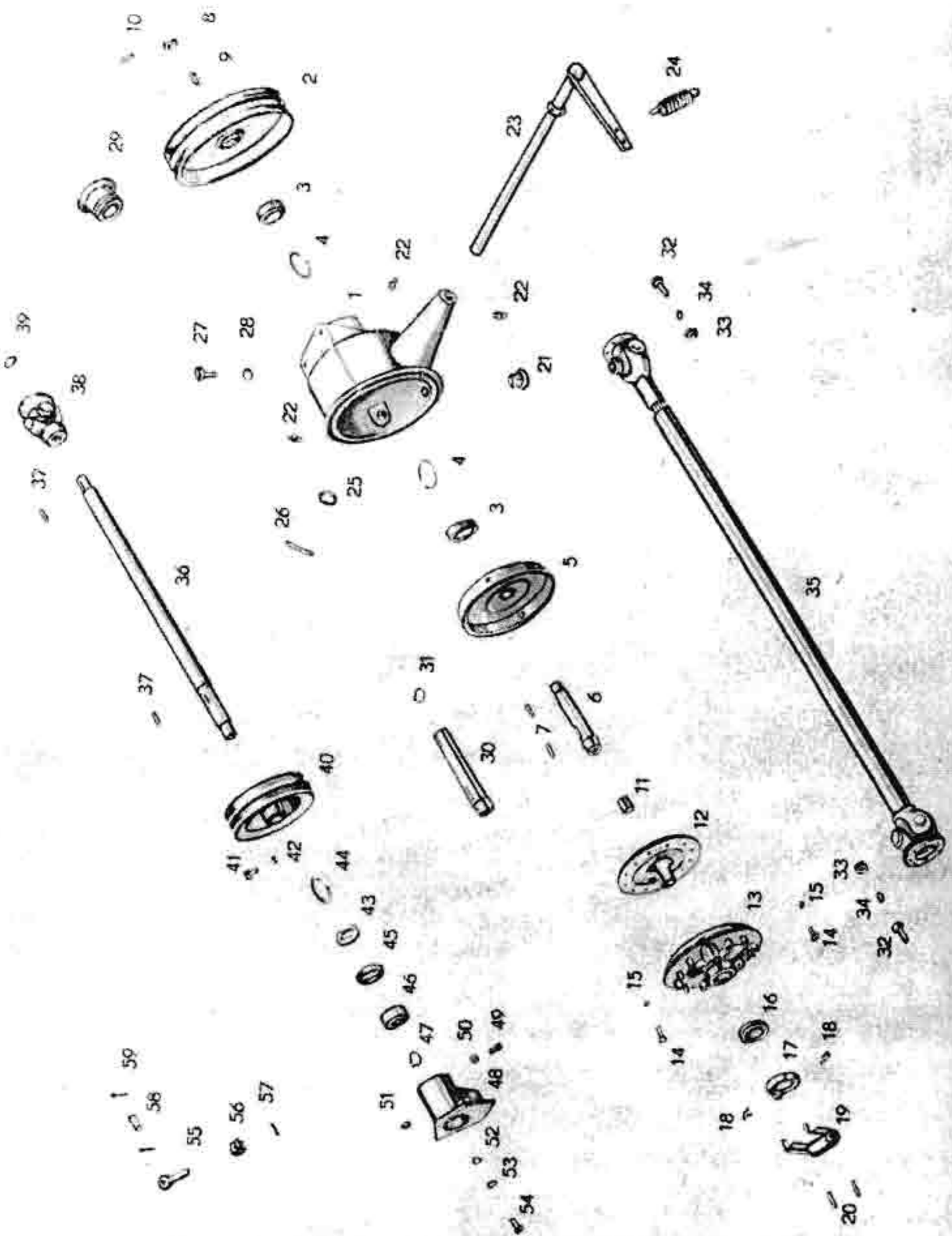

Baugruppe Kupplungsbetätigung

Bild Nr.	Bestell-Nr.	Benennung	Stück je Gruppe	Bemerkung
1	6555	Kupplungshebel	1	für DK 5/3
-	6556	Kupplungshebel	1	für DK 4, 4/M, 4/3 u. 4/H
2	5354	Buchse	2	
3	5057	Flanschlager	1	für DK 5/3
-	6558	Flanschlager	1	ab Fg-Nr. 73908
4	5017	Kugelwulstschmierkopf AM 8×1, DIN 3403	1	
5	6030	Sechskantschraube M 10×25, DIN 558	2	
6	5218	Federring A 10, DIN 127	2	
7	5805	Sechskantmutter M 10, DIN 555	2	
8	6025	Knebelkerbstift 10×50, DIN 1475	2	für DK 4 entfällt 1 St.
9	6307	Hebel, kompl.	1	
10	5307	Scheibe 14, DIN 1440	1	} nur für DK 5/3
11	6561	Splint 4×25, DIN 94	1	
12	5644	Vergaserdrehgriff A, DIN 71903	1	
13	5645	Kabelband AWO 425, 115 mm lang	1	
-	5602	Senkschraube M 5×10, DIN 63	1	
14	5651	Augenschraube	1	
15	5277	Sechskantmutter M 8, DIN 934	1	
16	5357	Gabelkopf	1	
17	5377	Bolzen 8 h 11×22×19, DIN 1435	1	
18	5332	Scheibe 8, DIN 1440	1	
19	5333	Splint 2×15, DIN 94	1	
20	5656	Seilzug für Drehgasregulierung	1	
21	6563	Seilzug für Drehgasregulierung	1	nur für DK 5/3
22	6513	Gewindeende	1	" " " "
23	5154	Sechskantmutter M 12, DIN 555	1	" " " "
24	6514	Druckgestänge	1	" " " "
25	5369	Zugfeder	1	" " " "
26	5377	Bolzen 8 h 11×22×19, DIN 1435	1	" " " "
27	5332	Scheibe 8, DIN 1440	1	" " " "
28	5333	Splint 2×15, DIN 94	1	" " " "
29	6564	Hebel, kompl.	1	" " " "
30	6567	Zylinderkerbstift 8×50, DIN 1473	1	" " " "
31	6565	Hebel, kompl.	1	" " " "
32	6566	Scheibe 9,5, DIN 126	2	" " " "
33	5333	Splint 2×15, DIN 94	2	" " " "
34	6515	Gestänge	1	" " " "

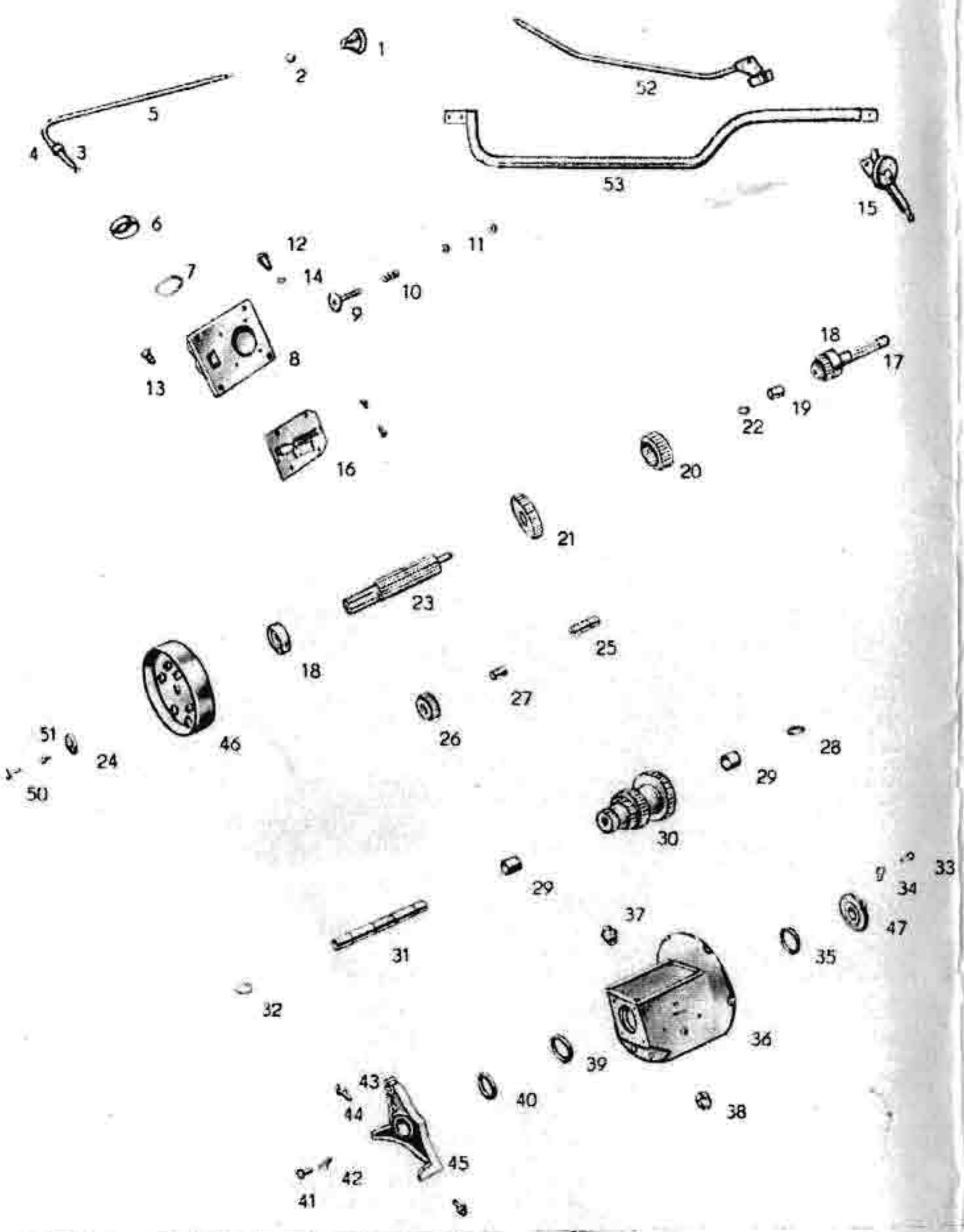
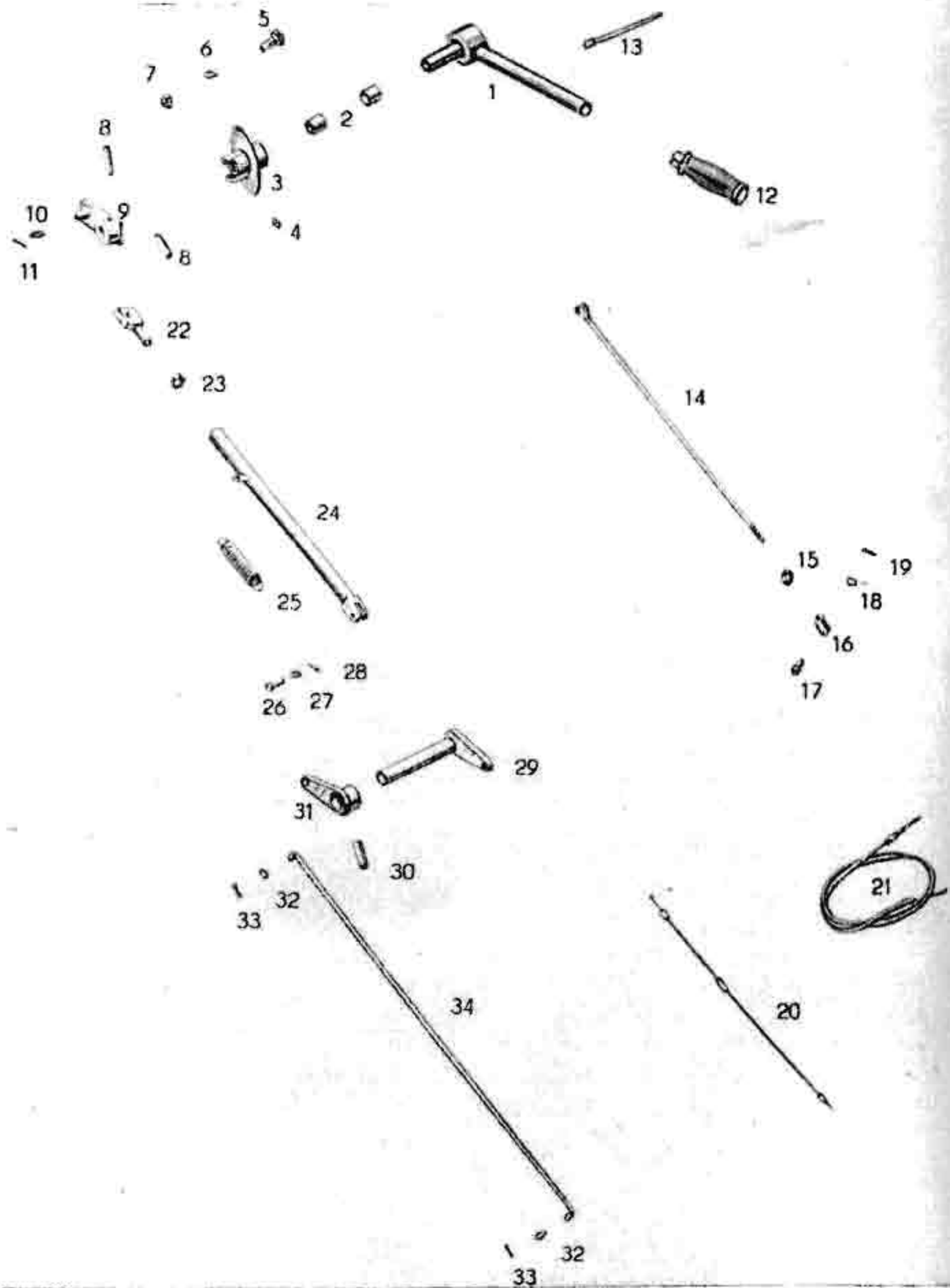
Betriebsbremseinrichtung



Bild Nr.	Bestell-Nr.	Benennung	Stück je Gruppe	Bemerkung
1	6021	Betriebsbremshebel	1	
2	5348	Festgriff E, DIN 71903	1	
3	6022	Flanschlager, kompl.	1	
4	5354	Buchse	2	
5	5017	Kugelwulstschmierkopf AM 8×1, DIN 3403	1	
6	6023	Sechskantschraube M 6×12, DIN 931	1	
7	5123	Federring A 6, DIN 127	1	
8	5520	Sechskantmutter M 6, DIN 555	1	
9	6024	Bremsseilwiderlager	1	
10	6025	Knebelkerbstift 10×50, DIN 1475	1	
11	5227	Sechskantschraube M 10×25, DIN 933	2	
12	5218	Federring A 10, DIN 127	2	
13	5805	Sechskantmutter M 10, DIN 555	2	
14	6026	Seilzug	1	
15	5328	Führungsbolzen	3	
16	5330	Spannmutter	3	
17	5380	Gabelhebel	3	
18	5255	Sechskantschraube M 8×45, DIN 931	3	
19	5214	Federring A 8, DIN 127	3	
20	5277	Sechskantmutter M 8, DIN 934	3	
21	5385	Paßfeder A 6×6×25, DIN 6885	3	
22	6027	Welle	1	
23	5329	Druckfeder	4	
24	5381	Bremszugstange	2	
25	5277	Sechskantmutter M 8, DIN 934	2	
26	5332	Scheibe 8, DIN 1440	2	
27	5333	Splint 2×15, DIN 94	2	
28	6028	Halter für Bremslicht-Drehschalter	1	

Baugruppe Getriebebremse

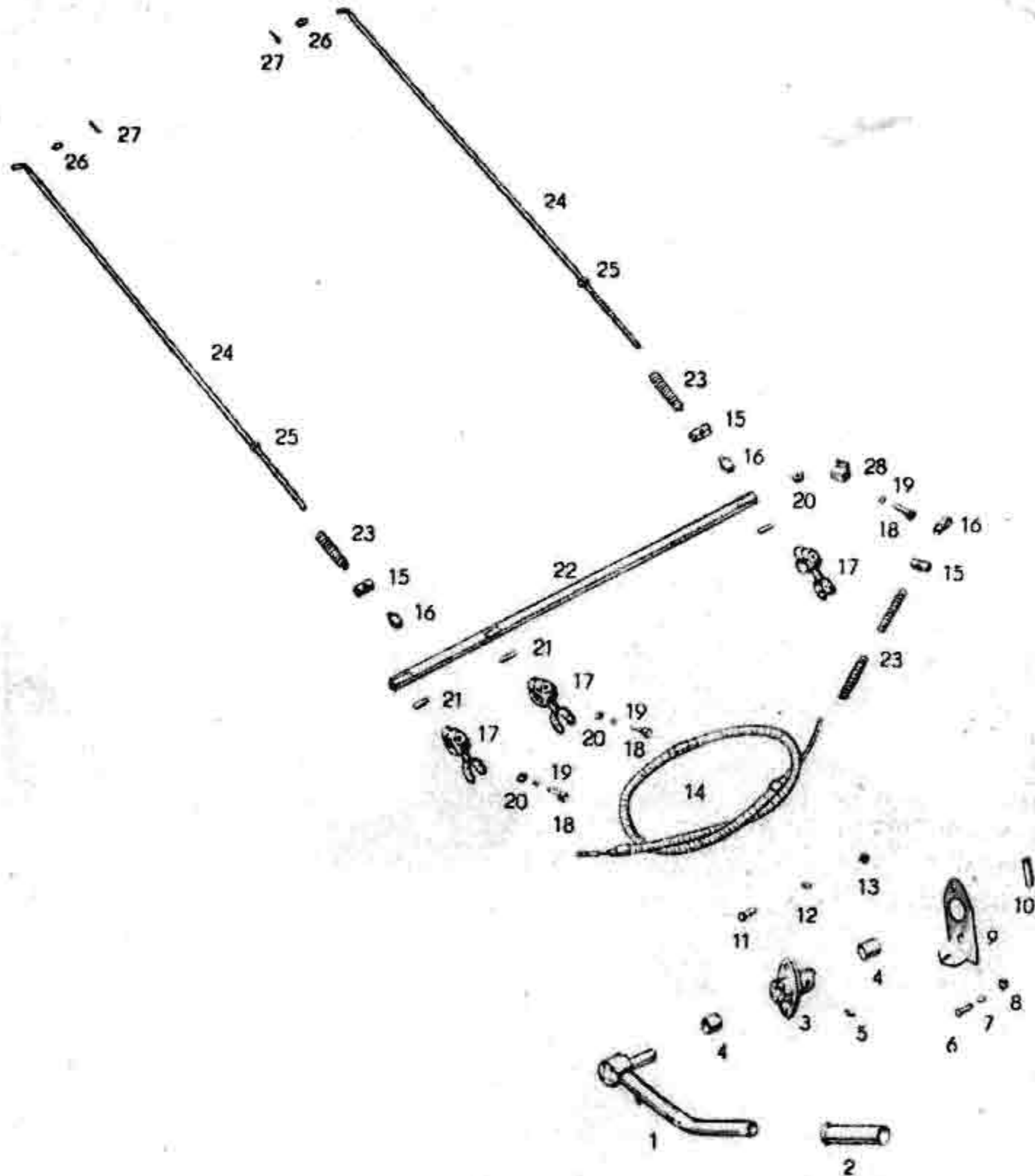

Bild-Nr.	Bestell-Nr.	Benennung	Stück je Gruppe	Bemerkung
1	6040	Standbremshebel	1	für DK 5/3
2	6041	Standbremshebel	1	ab Fg-Nr. 73908
3	5348	Festgriff E, DIN 71903	1	
4	6029	Kugelwulstschmierkopf CM 8x1, DIN 3403	1	
5	6042	Splint 2x22, DIN 94	1	
6	6043	Scheibe 8, DIN 125	1	nur für DK 5/3
7	6044	Gestänge	1	
8	6045	Schlitten	1	
9	5354	Buchse	2	
10	6046	Flanschlager	1	
11	6030	Sechskantschraube M 10x25, DIN 558	2	
12	5218	Federring A 10, DIN 127	2	
13	5805	Sechskantmutter M 10, DIN 555	2	
14	6047	Feder- und Bremsschlauchwiderlager	1	nur für DK 5/3
15	6048	Feder- und Bremsschlauchwiderlager	1	ab Fg-Nr. 73908
16	6049	Hebel, kompl.	1	bis Fg-Nr. 73907
17	6050	Hebel, kompl.	1	
18	6025	Knebel-Kerbstift 10x50, DIN 1475	1	ab Fg-Nr. 73908
19	6067	Haken	1	
20	6062	Scheibe	1	
21	6063	Sechskantschraube M 8x12, DIN 933	1	
22	5214	Federring A 8, DIN 127	1	
23	6064	Seilzugwiderlager	1	für DK 5/3
24	6005	Kronenmutter M 12, DIN 935	1	
25	6066	Splint 3x35, DIN 94	1	
26	6025	Knebelkerbstift 10x50, DIN 1475	1	entfällt
27	6025	Knebelkerbstift 10x50, DIN 1475	1	
28	6051	Hebel, kompl.	1	ab Fg-Nr. 73908
29	5316	Zugfeder	1	
30	6052	Haken	1	
31	6053	Knebelkerbstift 10x25, DIN 1475	1	
32	6054	Splint 4x25, DIN 94	2	
33	6055	Bolzen 14x55x47	1	für DK 5/3
34	6519	Seilzug	1	
35	6057	Seilzug	1	ab Fg-Nr. 73908
36	6056	Federwiderlager	1	
37	5391	Druckfeder	1	
38	6058	Führungsbolzen	1	
39	5300	Lagerbolzen	1	
40	5330	Spannmutter	1	
41	5301	Unterer Bremsbacken mit Belag und Buchsen	1	
42	5302	Oberer Bremsbacken mit Belag und Buchsen	1	
43	5303	Bremshebel	1	
44	6059	Augenschraube	1	
45	5309	Bolzen 12 h 11x35x22, DIN 1433	1	
46	5308	Splint 4x22, DIN 94	2	
47	5304	Gewindebolzen	1	
48	5326	Buchse für oberen Bremsbacken	2	
49	5324	Buchse für unteren Bremsbacken	2	
50	5308	Splint 4x22, DIN 94	2	
51	5307	Scheibe 14, DIN 126	2	
52	5306	Bolzen 12 h 11x35x22, DIN 1433	1	
53	5319	Sicherungsblech 17, DIN 463	1	
54	5321	Bremsbelag für Getriebebremse	2	
55	5360	Rohniet A 4x0,75x12, DIN 7340	6	
56	5361	Rohniet A 4x0,75x10, DIN 7340	8	
	5325	Buchse	2	
	5317	Scheibe 16, DIN 1440	1	
	5308	Splint 4x22, DIN 94	1	

Baugruppe Lenkung

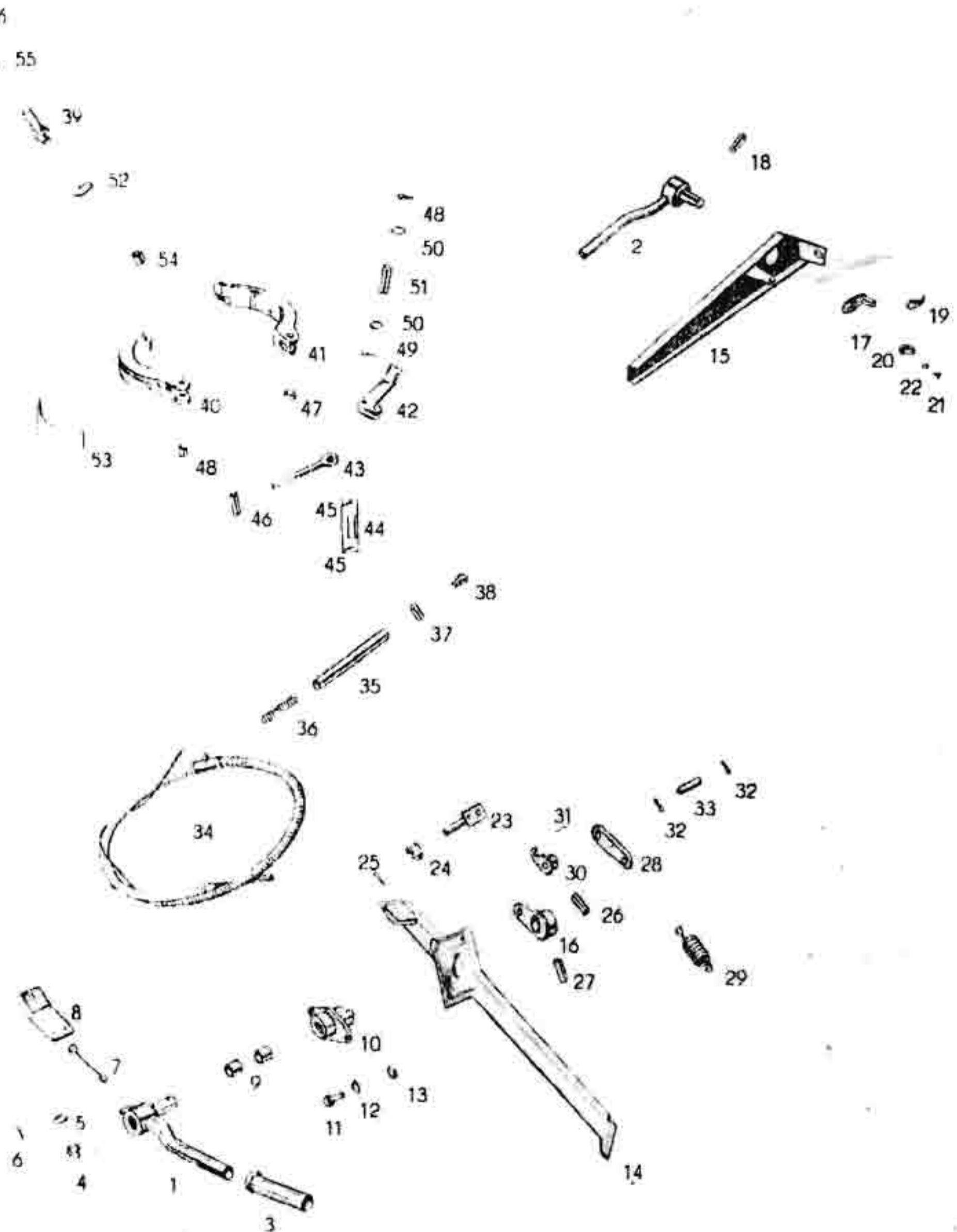

Bild Nr.	Bestell-Nr.	Benennung	Stück je Gruppe	Bemerkung
1	5417	Lenktritt, kompl.	1	
2	5416	Fußmatte	1	Gummi
3	5401	Lenkwelle, kompl.	1	
4	5017	Kugelwulstschmierkopf AM 8×1, DIN 3403	2	
5	5421	Paßfeder A 8×7×40, DIN 6885	1	
6	5422	Zylinderstift 6 m 6×60, DIN 7	1	
7	5407	Fangbügel, kompl.	1	
8	5410	Sechskantschraube M 12×30, DIN 601	2	
9	5411	Federring A 12, DIN 127	2	
10	5420	Lagerbolzen, kompl.	1	mit Buchse u. Kugelwulstschmierkopf
11	5424	Buchse	1	
12	5017	Kugelwulstschmierkopf AM 8×1, DIN 3403	1	
13	5406	Dämpfungsplatte	1	
14	5404	Druckfeder	1	
15	5405	Federteller	1	
16	5408	Kronenmutter M 14×1,5, DIN 935	1	
17	5236	Splint 3×28, DIN 94	1	
18	5403	Lenkspurstange	2	
19	1105	Kugelwulstschmierkopf AM 10×1, DIN 3403	2	
20	5414	Scheibe 13, DIN 125	4	
21	5119	Splint 3×25, DIN 94	4	
22	5426	Lagerwinkel, links	1	
23	5427	Lagerwinkel, rechts	1	
24	5409	Sechskantschraube M 10×35, DIN 933	2	
25	5805	Sechskantmutter M 10, DIN 555	2	
26	5432	Lenkstein	1	mit Druckschmierkopf
27	5017	Kugelschmierkopf AM 8×1, DIN 3403	1	
28	5412	Scheibe 30, DIN 1440	1	
29	5413	Splint 5×45, DIN 94	1	
30	5428	Scheibe	2	
31	5430	Federscheibe B 8, DIN 137	2	
32	5429	Sechskantschraube M 8×18, DIN 933	2	
33	5410	Sechskantschraube M 12×30, DIN 931	2	
34	5411	Federring A 12, DIN 127	2	

Baugruppe Elektro- und Anbauteile

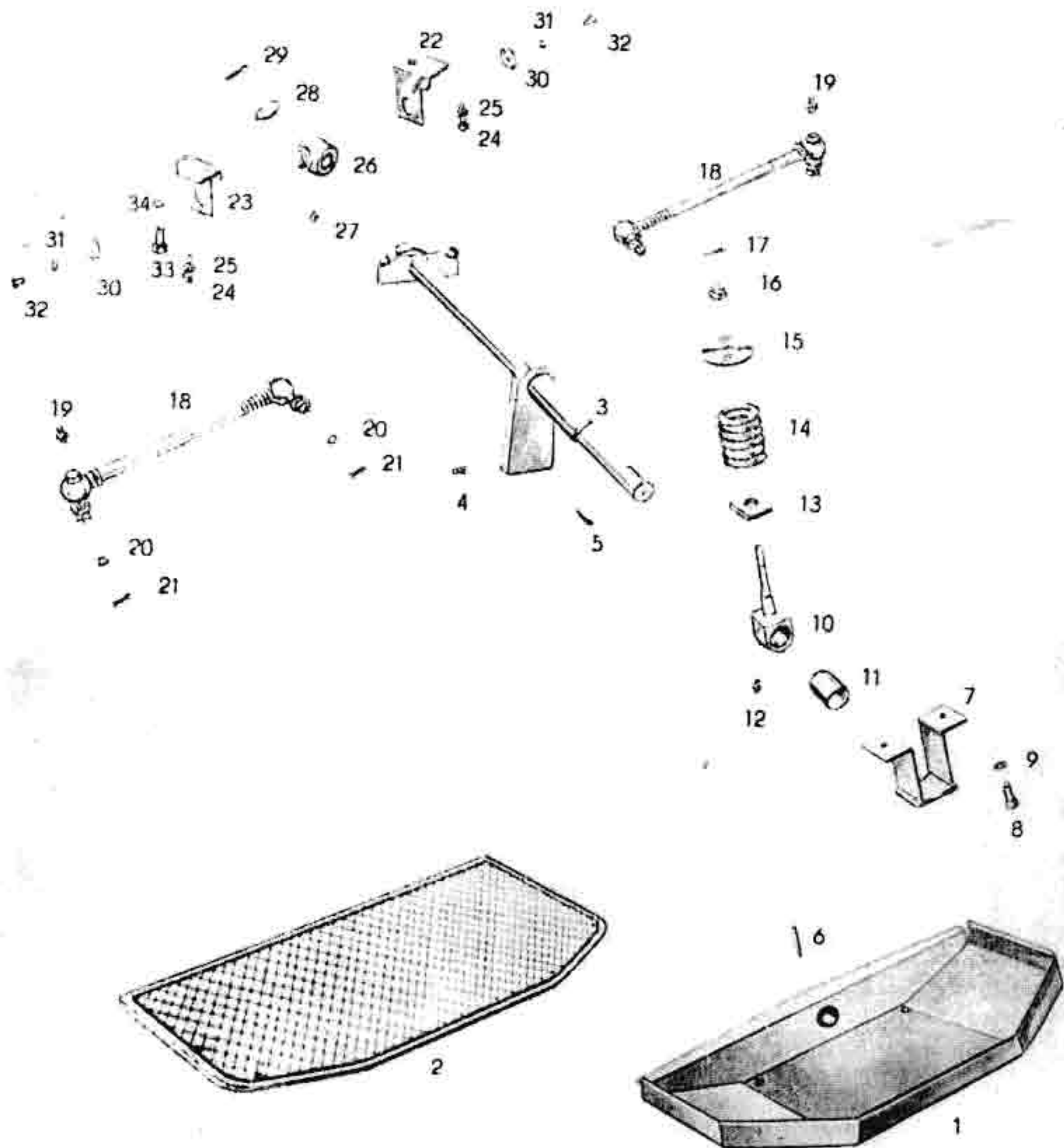

Bild Nr.	Bestell-Nr.	Benennung	Stück je Gruppe	Bemerkung
1	6531	Batterieabdeckung	1	
-	5122	Sechskantschraube M 6×15, DIN 558	4	
-	5123	Federring A 6, DIN 127	4	
-	5179	Scheibe R 7, DIN 440	4	
2	5743*	Batterie 12 V, 70 Ah	1	
3	5709*	Brems-, Schlußleuchte, Typ LB 4	2	
4	5744*	Steckdose 7-polig A, DIN 72577	1	
5	5708*	Schluß-, Brems- und Kennzeichenleuchte, Typ LB 4	1	
6	5745	Rückstrahler, 100 mm	2	
7	5746*	Schaltkasten A, DIN 72 766	1	
8	5747*	Signalhorn 125×12, DIN 72 701	1	
9	5730*	Lenkerabblendschalter, Typ LAS	1	
10	5748*	Glühlanlaßschalter A, DIN 72 763	1	
11	5749*	Glühwiderstand B, DIN 72 525	1	
12	5750*	Glühwiderstand C, DIN 72 525	2	
13	5751*	Glühüberwacher D, DIN 72 525	1	
14	5752*	Ladeanzeigeleuchte 12 V	1	
15	5707*	Bremslicht-Drehschalter A, DIN 72 759	1	
16	5753*	Einbaublinkleuchte 8580.1	2	
17	5735*	Blinkergeber, Typ 8581.1	1	
18	5728*	Blinkerschalter, Typ 8603.7	1	
19	5550	Aufnahmelager, kompl.	1	
20	5546	Spannschraube	1	
21	5545	Rolle, ohne Gewinde	1	
22	5544	Rolle, mit Gewinde	1	
23	5754*	Lichtmaschine, kompl., 8002.14	1	
24	5755*	Regler RSC 130/12 GP	1	
25	5700*	Scheinwerfer, A 100×95, DIN 72609	2	
26	5742*	Sicherungsdose A 6/1, DIN 72 582	2	
27	5756*	Leitungsverbinder B 5, DIN 72586	1	
28	5150	Werkzeugkasten, kompl.	1	
29	5175	Rückenpolster, rechts	1	
30	5176	Rückenpolster, Mitte	1	
31	5177	Rückenpolster, links	1	
32	5123	Federring A 6, DIN 127	1	
33	5291	Sechskantmutter M 6, DIN 934	1	
34	6019	Vorlegeklotz	2	
35	5572	Haubenhalter	4	(Gummi)
-	5573	Aufnahmeschale	4	
-	5574	Haltebügel	4	
-	5575	Stahlniete 6×35, DIN 660, gebohrt	4	
-	5576	Splint 2×15, DIN 94	4	
36	5354	Buchse für Bremswelle	4	
37	5265	Kipplager, hinten	2	
38	5164	Rohr für Kipplagerwelle	1	
39	5166	Zylinderkerbstift 8×36, DIN 1473	4	
40	5167	Distanzstange	2	
41	5411	Federring A 12, DIN 127	4	
42	5289	Sechskantmutter M 12, DIN 934	8	

Alle mit * versehenen Teile sind nur durch das Zentrale Vertriebslager Fahrzeugelektrik Thalheim/Erzgeb., Karl-Marx-Straße 10a, zu beziehen.

Baugruppe Hydraulikanlage

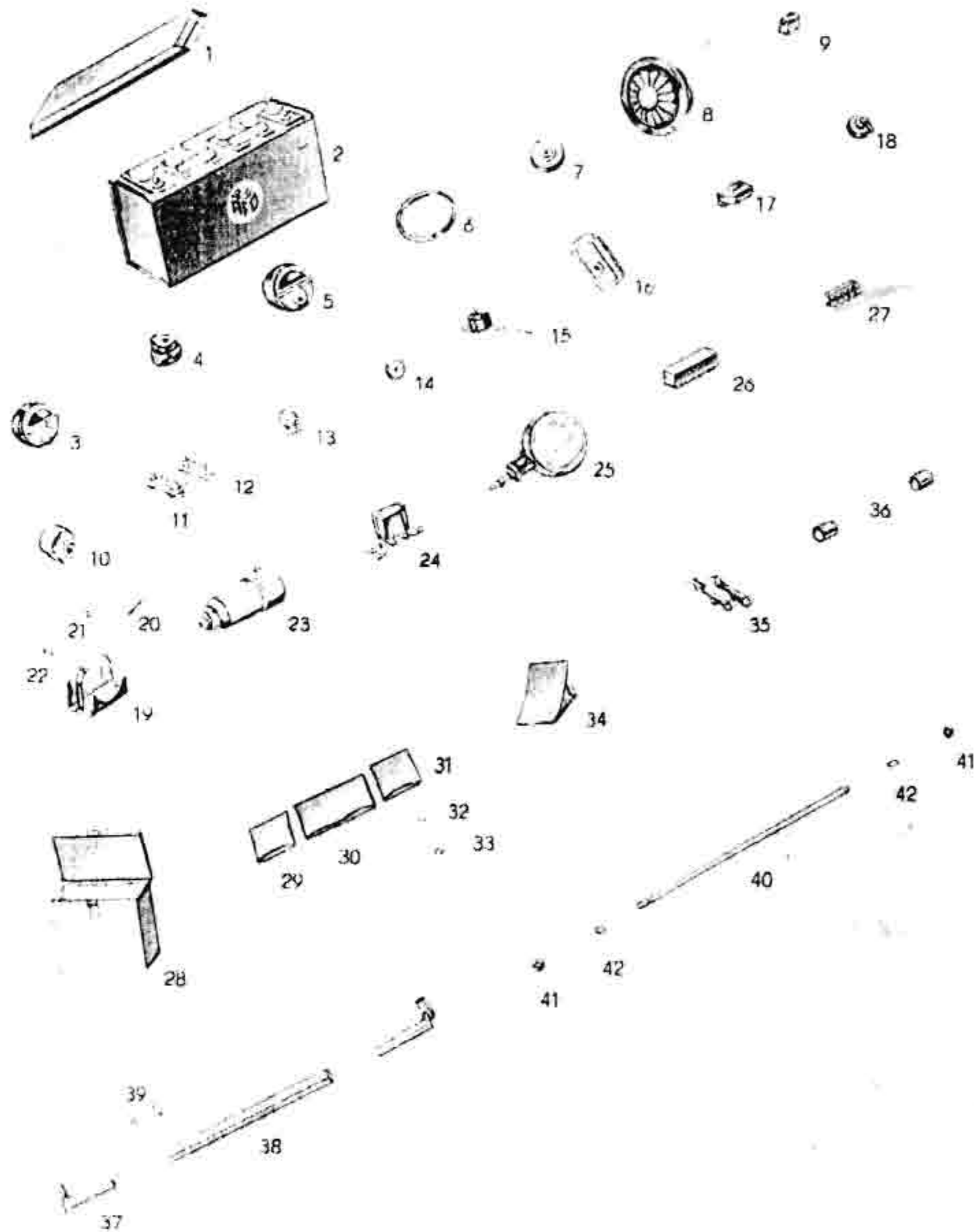

Bild Nr.	Bestell-Nr.	Benennung	Stück je Gruppe	Bemerkung
1	76 05 005	Ölbehälter, vollständig, mit Verschluss	1	
2	76 05 023	Renk-Tankverschluss	1	
3	6570	Band	2	
4	76 05 008	Zahnradölpumpe, Typ PHP, 0,4 N=3 KW	1	
5	76 05 004	Reibrad, vollständig	1	
6	6584	Paßfeder 6x28 DIN 6885 hohe Form	1	
7	76 05 022	Scheibe	1	
8	76 05 021	Sechskantschraube M 5x20, DIN 558	1	
9	5214	Federring A 8, DIN 127	4	
10	6571	Sechskantschraube M 8x25, DIN 558	4	
11	6572	Wippe	1	
12	6573	Bock	1	
13	6574	Bolzen A 6 h 11x80x72, DIN 1433	1	
14	6575	Splint 4x25, DIN 94	2	
15	6576	Sechskantschraube M 12x30 S, DIN 931	1	
16	6577	Kronenmutter M 12, DIN 937	1	
17	5119	Splint 3x25, DIN 94	1	
18	6578	Druckhebel, vollständig	1	
19	6579	Kugelknopf C 40 DIN 319	1	
20	6580	Spange	2	
21	6581	Bolzen 14 h 11x40x30, DIN 1433	1	
-	5307	Scheibe 15, DIN 433	1	
22	6575	Splint 4x25, DIN 94	2	
23	76 C3 000	Rücklaufventil 405, vollständig	1	
24	6582	Sechskantschraube M 8x30, DIN 558	1	
25	6583	Sechskantmutter M 8, DIN 555	1	
26	16 22 008	Hochdruckschlauch NW 8, 320 lg, 18x1,5	2	
27	16 22 009	Hochdruckschlauch NW 8, 620 lg, 18x1,5	1	
28	70 05 003	Hochdruckschlauch NW 8, 920 lg, 18x1,5	1	
29	5162	Kipplager	2	
30	5163	Stecker, kompl.	4	
31	5159	Verschlusshebel	4	
32	5160	Verschlusslager		
33	5161	Verschlussöse		
34	16 08 006	Lager	2	
35	76 04 000	Kardanische Aufhängung, vollständig	1	
36	76 01 000	Teleskop 303, vollständig	1	
37	76 04 012	Kugelpfanne	1	
38	76 04 013	Segmentring	1	
39	76 04 015	Federring A 8, DIN 127	4	
40	76 04 014	Sechskantschraube M 8x15, DIN 601	4	
41	16 12 001	Rüttelventil, vollständig	1	
42	5155	Kette mit Augenschraube, kurz	1	
43	5151	Kette mit Augenschrauben, lang und Gabelkopf	1	
44	5152	Gummipuffer	2	
45	5153	Scheibe	2	
46	5154	Sechskantmutter M 12, DIN 555	5	
47	5157	Bolzen 10 h 11x40x30, DIN 1433	1	
48	5158	Splint 3x15, DIN 94	2	



Gruppe Vorderachse ab Fahrgestell Nr. 77 721

Bild-Nr.	Bestell-Nr.	Benennung	Stück	Bemerkung
—	5500	Vorderachse kompl.	1	ab Fg.-Nr. 77721
1	5501	Achsmittelstück	1	
—	5502	Achsschenkel mit Radnabe und Achsschenkelhebel rechts	1	
—	5503	Achsschenkel mit Radnabe und Achsschenkelhebel links	1	
2	5504	Achsschenkel	2	mit Buchsen
—	5017	Kugelwulstschmierkopf AM 8×1 DIN 3403	2	
3	5506	Zwischenbuchse	2	
4	5507	Achsschenkelbuchse	4	
5	5106	Rillenkugellager 51205 DIN 711	2	
6	5105	Staubkappe	2	
7	5508	Nietstift 8h 9×48 DIN 7341	2	
8	5512	Achsschenkelbolzen	2	
9	5517	Ausgleichscheibe	2	0,18; 0,24; 0,32; 0,5 mm dicke
10	5518	Achsschenkelhebel rechts	1	
11	5519	Achsschenkelhebel links	1	
—	5116	Paßfeder A 6×6×28 DIN 6885	2	
12	5142	Kronenmutter M 16×1,5 DIN 935	2	
13	5015	Scheibe 17 DIN 125	2	
—	5149	Splint 4×30 DIN 94	2	
14	5111	Schutzkappe	2	
15	5125	Kegelrollenlager 30208 DIN 720	2	
16	5120	Radnabe	2	mit Radbolzen
—	5131	Radbolzen	10	
—	5109	Kugelbundmutter AM 14×1,5 DIN 74361	2	
17	5126	Kegelrollenlager 30207 DIN 720	2	
18	5112	Kronenmutter M 24×1,5 DIN 957	2	
19	5124	Anlaufscheibe	2	
—	5113	Splint 5×50 DIN 94	2	
20	5121	Radkappe	2	
—	5122	Sechskantschraube M 6×15 DIN 933	4	
—	5123	Federring A 6 DIN 127	4	
21	5144	Scheibenrad 5 DIN × 13	2	
22	5252	Tragfeder kompl.	2	5 Lagen
—	5521	Federbuchse	2	
23	5541	Federbügel	4	
24	5542	Druckstück	4	
25	5543	Distanzblech	2	
26	5141	Sechskantmutter M 12×1,5 DIN 934	16	

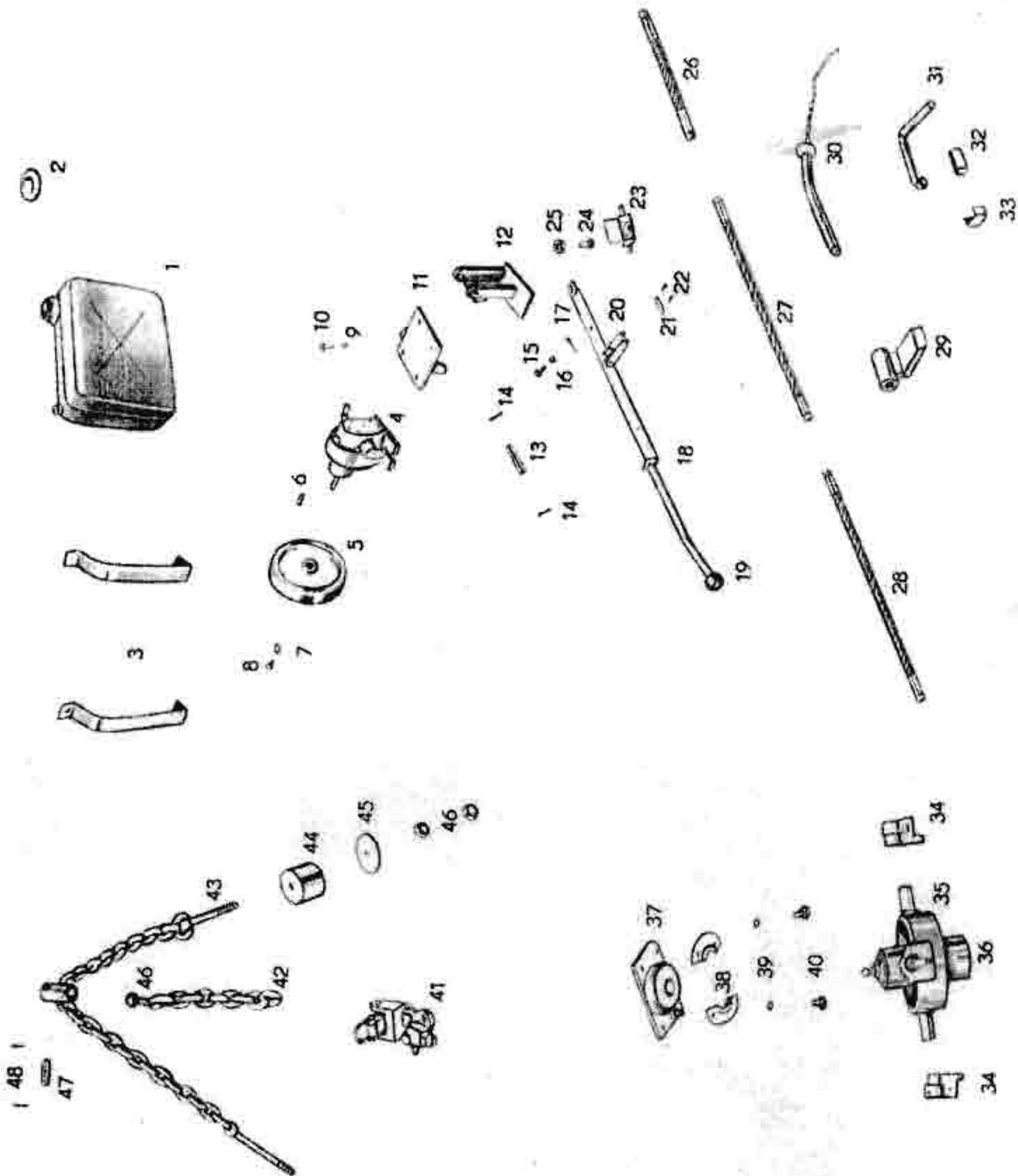
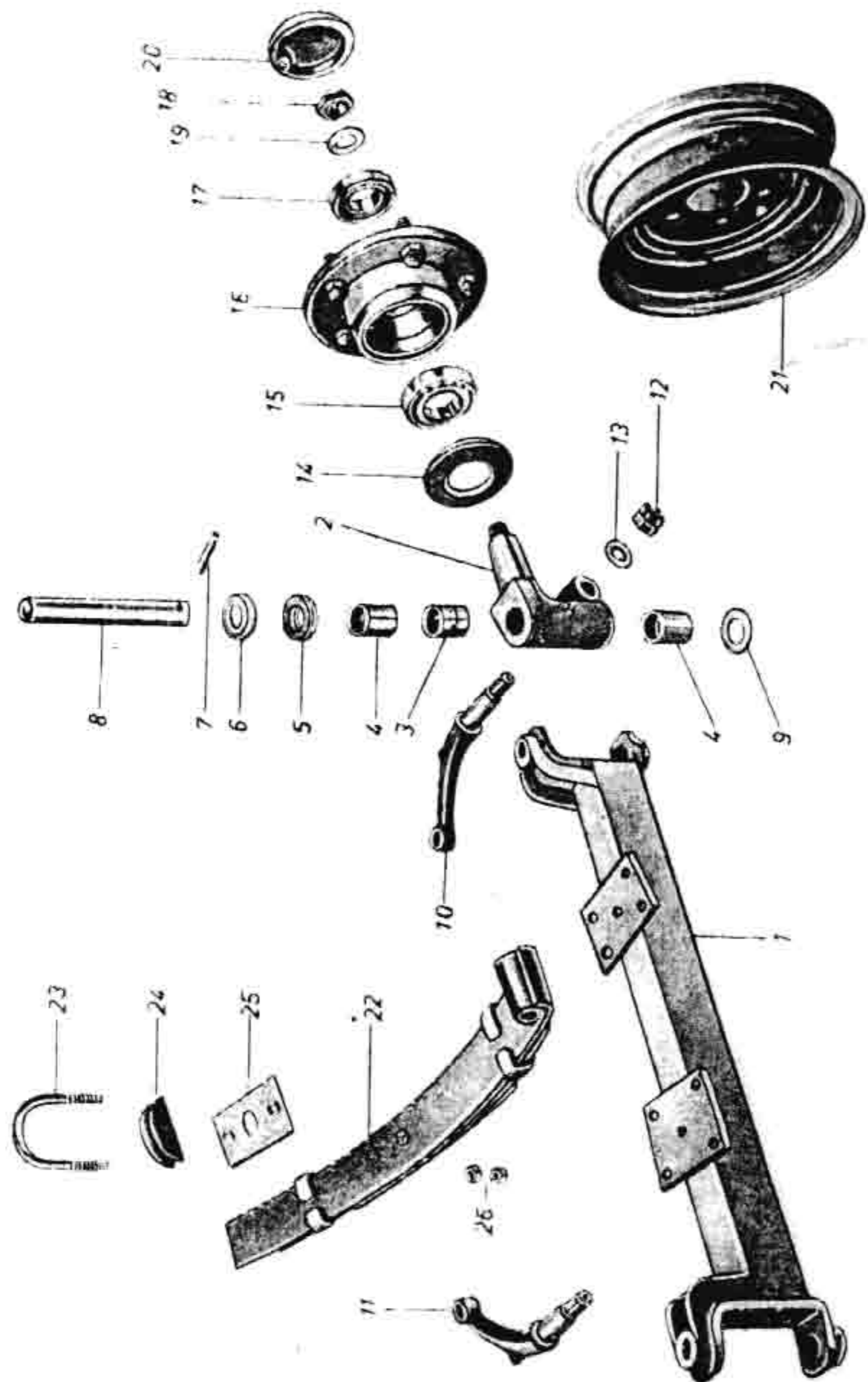
Gruppe Schaltgetriebe ab Fahrgestell Nr. 77 385



Bild-Nr.	Bestell-Nr.	Benennung	Stück	Bemerkung
—	65-110	Schaltgetriebe DK 2 vollst. für Nebetriebanschluß	1	
—	65-0	Schaltgetriebe DK 2 vollst. ohne Nebetriebanschluß	1	
1	65-111	Getriebekasten DK 2 für Nebetriebanschluß	1	
—	65-1 A	Getriebekasten DK 2 ohne Nebetriebanschluß	1	
2	65-13	Vorgelegegeräderblock	1	
3	65-15	Buchse	2	
4	95-17	Zwischenwelle	1	
5	65-16/2	Anlaufscheibe	1	
6	65-16/1	Anlaufscheibe	1	
7	65-19	Zwischenrad für Rückwärtsgang	1	
8	65-70	Buchse	1	
9	65-18	Bolzen	1	
10	65-5	Antriebswelle	1	
11	65-3	Abschlußdeckel	1	
—	65-53	Dichtung für Abschlußdeckel	1	
12	5626	Ringrillenlager 6205 DIN 625	2	
13	5688	Radialdichtring B 25×37×7 DIN 6503	1	
14	5122	Sechskantschraube M 6×15 DIN 933	4	
—	5687	Sicherungsblech 6,4 DIN 93	4	
15	62-2 A	Lagerdeckel	1	
—	65-52	Dichtung für Lagerdeckel	1	
16	5689	Radialdichtring B 35×47×7 DIN 6503	1	
17	65-11	Ring	1	
18	5692	Sechskantschraube mit Spitze	1	
—	5277	Sechskantmutter M 8 DIN 934	1	
19	5690	Sechskantschraube M 8×25 DIN 933	4	
—	5214	Federring B 8 DIN 127	4	
20	65-6	Schaltwelle	1	
21	65-9	Schaltrad Z 24	1	
22	65-10	Schaltrad Z 31	1	
23	65-8	Scheibe	1	
24	65-7	Buchse	1	
26	65-4	Schwungrad	1	
27	65-67	Schaltung vollst.	1	
28	5631	Sechskantschraube M 6×20 DIN 933	4	
29	5687	Sicherungsblech 6,4 DIN 93	4	
30	65-21	Gehäusedeckel	1	
—	65-94	Dichtung für Gehäusedeckel	1	
31	65-51	Druckbolzen	1	
32	65-50	Druckfeder	1	
33	5291	Sechskantmutter M 6 DIN 934	2	
34	5227	Sechskantschraube M 10×25 DIN 933	3	
35	5607	Federring B 10 DIN 127	3	
36	5685	Senkschraube AM 10×25 DIN 6345	1	
37	65-68	Schalthebel	1	
38	65-49	Schaltnopf	1	
—	5277	Sechskantmutter M 8 DIN 934	1	
39	65-22	Schraubdeckel	1	
40	65-23	Gegenmutter	1	
41	65-69/1	Stopfen mit Magnetfilter	1	
42	65-69	Stopfen	1	



Gruppe Nebetrieb mit Schaltung und Zahnradpumpe ab Fahrgestell Nr. 77385

Bild-Nr.	Bestell-Nr.	Benennung	Stück	Bemerkung
—	65-120	Nebetrieb vollständig	1	
—	65-112	Dichtung	1	
1	66-121	Nebetriebgehäuse	1	
—	5227	Sechskantschraube M 10×25	4	
—	5218	Federring A 10 DIN 127	4	
—	5129	Zylinderstift 5 m 6×16	2	
2	65-125	Schaltrad vollst.	1	
3	65-127	Buchse	1	
4	65-122	Schaltradwelle	1	
5	65-123	Schaltgabel	1	
6	5180	Kegelschraube	1	ohne Mutter
—	5291	Sechskantmutter M 6 DIN 934	1	
—	5192	Zahnscheibe J 6,4 DIN 6797	1	
7	5181	Radialdichtring B 12×22 DIN 6503	1	
8	65124	Schaltwelle	1	
9	5233	Sechskantmutter M 10 DIN 934	1	
10/11	5182	Gabelgelenk	1	mit Bolzen und Splint
12	5185	Arretierungsschraube vollständig	1	
—	5186	Beilagescheibe	1	
13	65-130	Zahnradpumpe vollständig	1	A 3-0, 63/125 TGL 5670 links
—	65-133	Dichtung	1	
—	5130	Sechskantschraube M 12×30	4	
—	5249	Federring A 12 DIN 127	4	
—	65-131	Stirnrad	1	
—	5134	Paßfeder 6×6×32 DIN 6885	1	
—	65-132	Scheibe	1	
—	5136	Sicherungsblech 5,3 DIN 93	1	
—	5139	Sechskantschraube	1	
14	5186	Schaltstange	1	
15	5187	Druckfeder	1	
16	5133	Sicherungsring 12×1 DIN 471	2	
17	5188	Schaltgriff	1	
18	5189	Fußhebel	1	
19	5190	Lösehebel	1	
—	5190	Sechskantschraube M 8×25 DIN 933	1	
—	5277	Sechskantmutter M 8 DIN 934	1	
20	5191	Druckfeder	1	
21	5137	Paßkerbstift 4×24 DIN 1472	2	

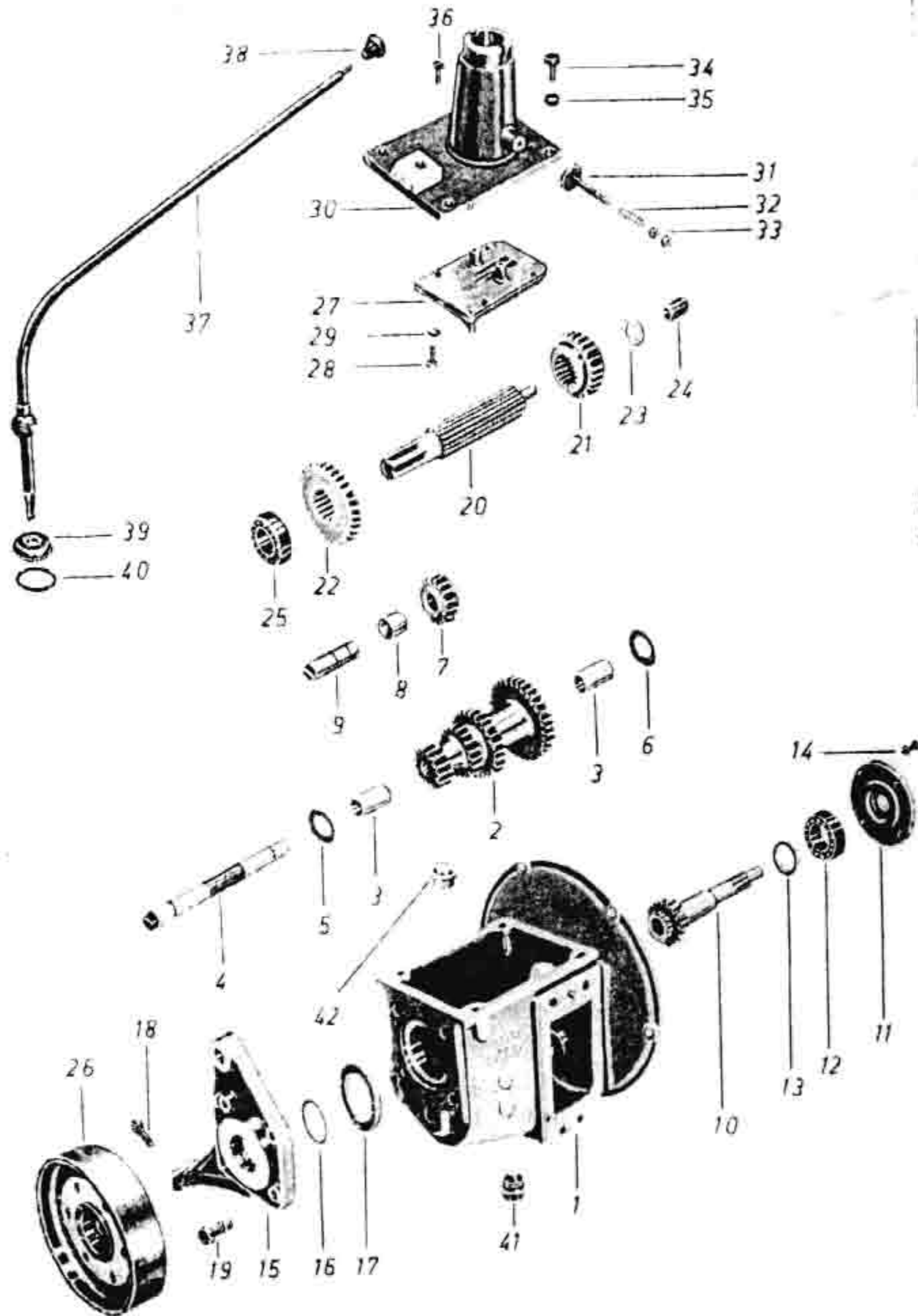
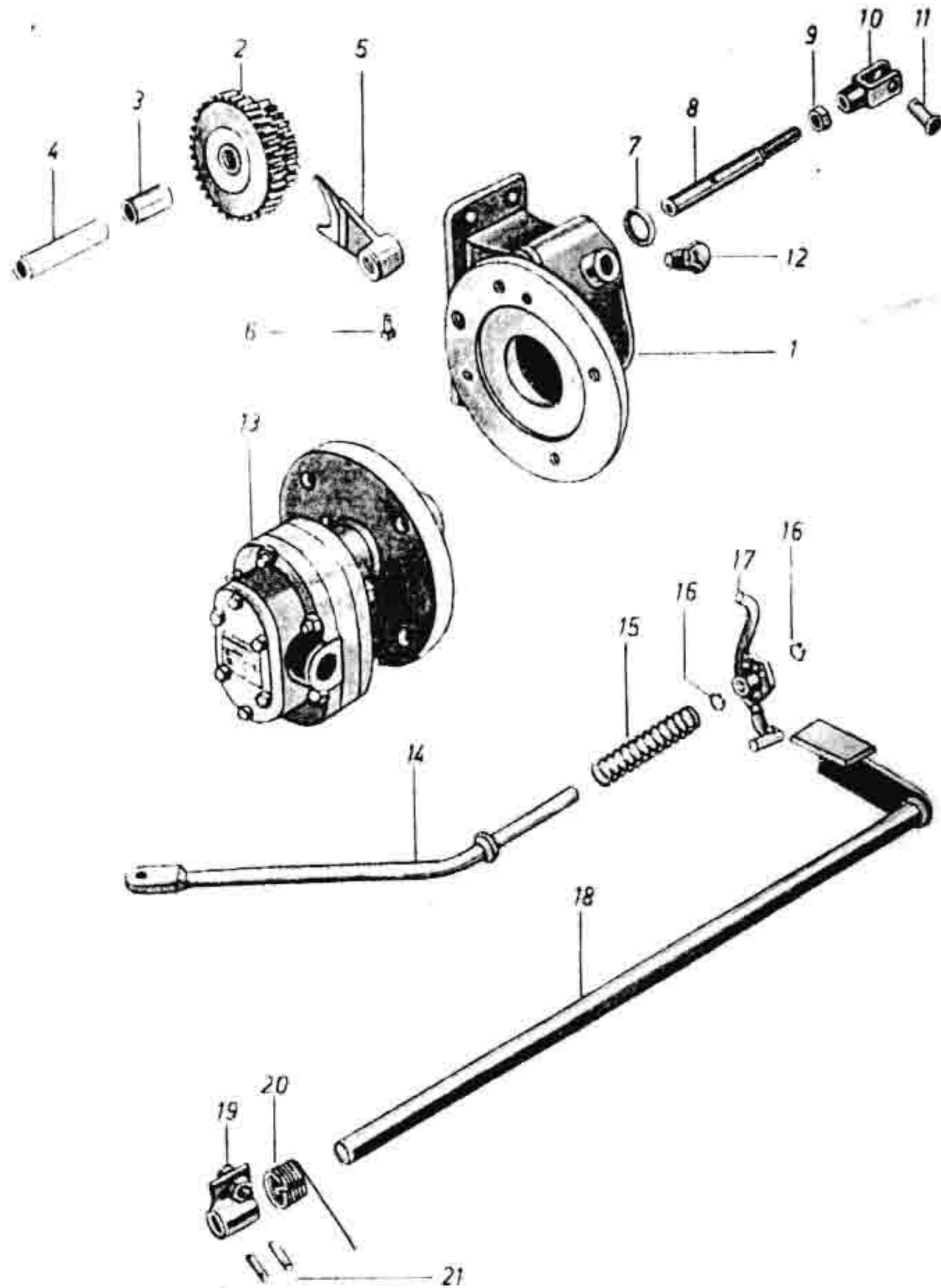
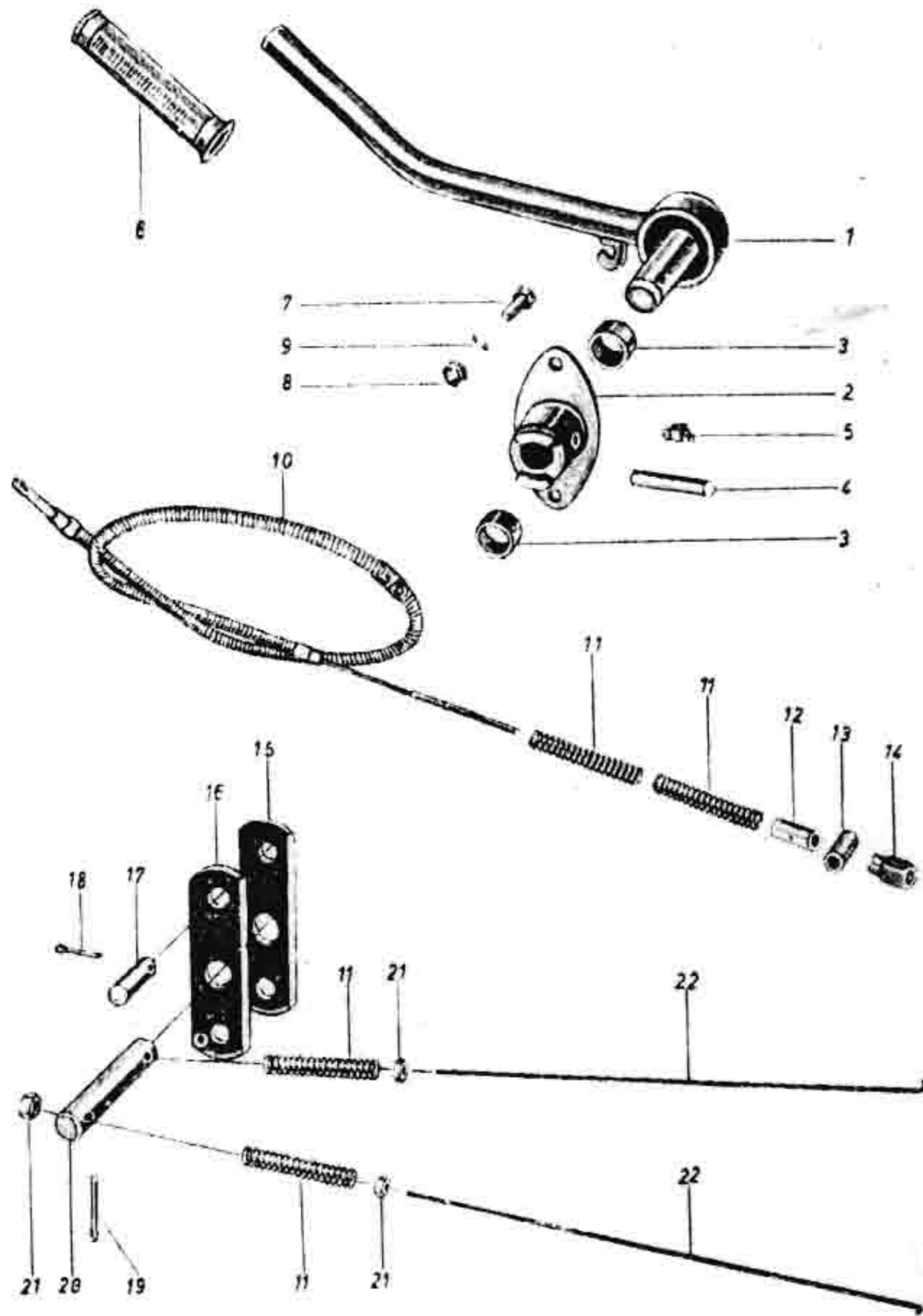

Gruppe Betriebsbremseinrichtung

Bild-Nr.	Bestell-Nr.	Benennung	Stück	Bemerkung
1	6021	Betriebsbremshebel	1	
2	6022	Flanschlager kompl.	1	
3	5354	Buchse	2	
4	6025	Knebelkerbstift 10×50 DIN 1475	1	
5	5018	Kugelwulstschmierkopf BM 8×1	1	
6	5348	Festgriff E DIN 71903	1	
7	5227	Sechskantschraube M 10×25 DIN 933	2	
8	5805	Sechskantmutter M 10 DIN 555	2	
9	5218	Federring A 10 DIN 127	2	
10	6011	Seilzug	1	1440 mm lang
11	5329	Druckfeder	4	
12	6012	Distanzrohr	1	
13	5328	Bolzen	1	
14	5330	Spannmutter	1	
15	6013	Lasche links	1	
16	6014	Lasche rechts	1	
17	6015	Bolzen 16 h 11×55×44 DIN 1433	1	
—	5015	Scheibe 17 DIN 125	2	
18	1030	Splint 4×25 DIN 94	2	
19	6066	Splint 5×35 DIN 94	2	
20	6016	Gestängebolzen	1	
21	6055	Sechskantmutter M 8 DIN 555	6	
22	6017	Zugstange	2	
—	5530	Scheibe 8,4 DIN 125	2	
—	5333	Splint 2×15 DIN 94	2	

Fahrgestell, Karosse und Aufbau

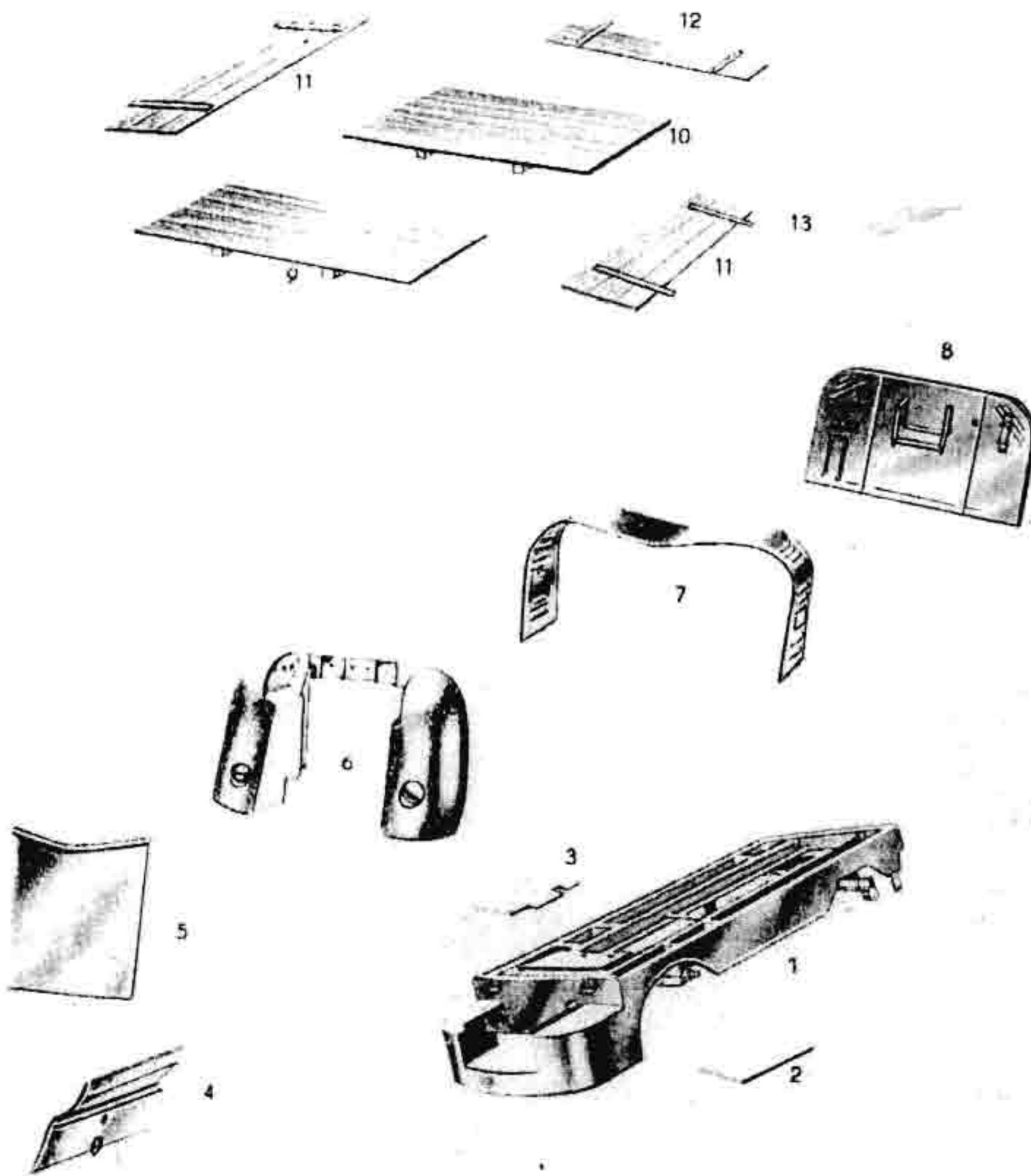

Bild-Nr.	Bestell-Nr.	Benennung	Stück je Gruppe	Bemerkung
1	6000	Fahrgestell	1	für DK 4
2	6025	Belagfutter, links	1	
3	6026	Belagfutter, rechts	1	
4	6027	Klappe	1	
5	6003	Tür, kompl.		
-	6004	Scharnier	2	
-	6005	Schloß, kompl.	1	
-	6028	Schließeisen	1	
-	6006	Gurt	2	
-	6027	Senkschraube M 6×20, DIN 63	10	
-	5123	Federring A 6, DIN 127	10	
-	5520	Sechskantmutter M 6, DIN 555	10	
6	6009	Karosse, kompl.	1	
-	6007	Karosse, rechts	1	
-	6008	Karosse, links	1	
-	5122	Sechskantschraube M 6×15, DIN 558	14	
-	5123	Federring A 6, DIN 127	14	
-	5520	Sechskantmutter M 6, DIN 555	14	
7	6010	Motorhaube, kompl.	1	
8	6028	Blechwand	1	
-	6029	Lageröse für Motorhaube	2	
9	6030	Pritschenbodenhälfte, vorn	1	
10	6031	Pritschenbodenhälfte, hinten	1	
11	6032	Seitenwand, kompl.	2	
12	6033	Rückwand, kompl.	1	
13	6034	Einsteckschiene für Bordwände	6	für Einsteckschiene
-	6035	Flachrandschraube M 8×35 Mu, DIN 603	18	